



なぶんけん

×

ぶんかつ!

アウトリーチプログラム

奈良時代を体験!!

よみがえった古代のゲーム「かりうち」で遊ぼう!

特別史跡平城宮跡などの遺跡で出土した土器から復元したボードゲーム「かりうち」を体験するプログラムです。

奈良文化財研究所が、出土遺物の研究や文献史料の記述、現代韓国の遊び「ウンリ」を参考に、奈良時代に大流行したボードゲーム「かりうち」のルールと道具を復元、こどもからシニアまで楽しめる現代のゲームとして、よみがえらせました。

プログラムでは、奈良文化財研究所が開発した「かりうちキット」と、かりうちの遊び方や平城宮での調査研究について解説する動画を用いて、「かりうち」を楽しむことを通じ、奈良時代の文化や平城宮跡をはじめとする古代の遺跡について楽しく学びます。

社会、地理、歴史のほか、修学旅行の事前学習、地域学習、世界文化遺産を学ぶ機会などでご活用いただけます。



研究員解説の
動画教材も!

ボードゲームで
古代を学ぶ!

実施方法

かりうちキット提供

学校の先生や実施館の学芸員のみならずみなさまにプログラムを行っていただけます。講師派遣はありません。キットは返却の必要がありませんので、継続してご使用いただけます。

対象

小学生低学年から

料金

原則として無料

申し込み方法

事前申込制（年間 15 件程度採択予定、申込多数の場合は抽選）

2023 年度分の申込期間は 2023 年 2 月 27 日（月）10：00 から 3 月 6 日（月）15：00 まで。
申し込み方法については、裏面をご覧ください。

お問い合わせ

奈良文化財研究所 研究推進支援部 連携推進課 広報企画係

TEL：0742-30-6753（平日 9:00-17:00）

E-mail：koho_nabunken@nich.go.jp

*文化財活用センター（ぶんかつ）は、すべての人びとに、文化財に親しむ機会を提供します。



奈良文化財研究所

Nara National Research Institute for Cultural Properties



独立行政法人国立文化財機構

文化財活用センター

NATIONAL CENTER FOR THE PROMOTION OF CULTURAL PROPERTIES

申し込み期限 申し込みの流れ

2023年2月27日(月) 10:00～3月6日(月) 15:00

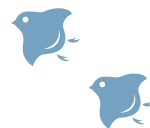

1. 申込メールを送る

下記の事項をメール本文に記載して、申込受付期間に宛先までメールしてください。
※メールでの申し込みが困難な方は、表面の問い合わせ先までご連絡ください。

【記載事項】

(1) ご利用者情報

- ① 機関名(学校名・館名) ② ご住所 ③ 郵便番号
- ④ ご担当者名(ふりがな) ⑤ 電話番号 ⑥ e-mail アドレス

(2) 授業・イベント等の実施予定

- ① 第一希望(年月日) ② 第二希望(年月日)

※実施予定日のおよそ1週間前までにキットをお送りします。

(3) 実施対象・人数・希望キット数

- ① 対象年齢層(学年) ② 人数
- ③ 希望キット数(第一希望) ④ 希望キット数(第二希望)

※2～6名で1キットが推奨です。キット数には限りがあるため、最小の場合の希望数を第二希望として記載ください。
※キットには、普及版とキッズ版があります。キットの種類はご選択頂けません。

(4) 利用する教科など(該当するものを記載ください)

生活(地域) / 社会(文化財・世界文化遺産) / 地理歴史(日本史) / 特別活動(国際交流) / 総合的な学習の時間 / 総合的な探求の時間 / ワークショップ / 研修等 / その他(具体的に記載ください)

(5) 目的、ご要望など(これまでの学習内容、ねらいなど具体的にご記入ください)

【申込先】

奈良文化財研究所 研究推進支援部 連携推進課 広報企画係
koho_nabunken@nich.go.jp

2. 申込の受付のご連絡

申込メールの到着について、奈良文化財研究所からメールにて3日以内にご返信します。

3. 実施可否のご案内 (予約完了)

実施が可能な場合は、「かりうちアウトリーチプログラム予約証」を3月中旬ごろにメールにてお送りします。

※年間15件程度、採択予定です。申し込み多数の場合は、抽選となりますので予めご了承ください。
※予約完了後の実施予定日の変更はできません。

4. 使用キットが届く

かりうちキットを指定個数分お送りします。送料は原則として弊所が負担します。
到着後は、必ず内容物一式の状態をご確認いただき、同梱の受領書をご返送ください。

5. プログラムの実施

学校の先生や実施館の学芸員など、利用者ご自身でプログラムをおこないます。
本ちらし末尾に示すホームページにリンクのある解説動画等もご活用ください。
※動画2本の合計視聴時間は約25分です。1試合の所用時間は10～15分です。

6. アンケートの返送

使用キット同梱の利用者アンケートを、プログラムの参加者の方にご記入いただき、取りまとめてご返送くださいますよう、お願いいたします。

「かりうち」について、もっと知りたい人は…

奈良文化財研究所ホームページ よみがえった古代のボードゲーム「かりうち」紹介ページにアクセス!

かりうち遊び方解説動画(約11分)、かりうちの復元を紹介する動画(約14分)もあります。

<https://www.nabunken.go.jp/research/kariuchi.html>

