

2006年度 埋蔵文化財関係統計資料

都道府県別埋蔵文化財発掘届出等件数
 全国 9,659件 (2006年度)

都道府県別 発掘件数

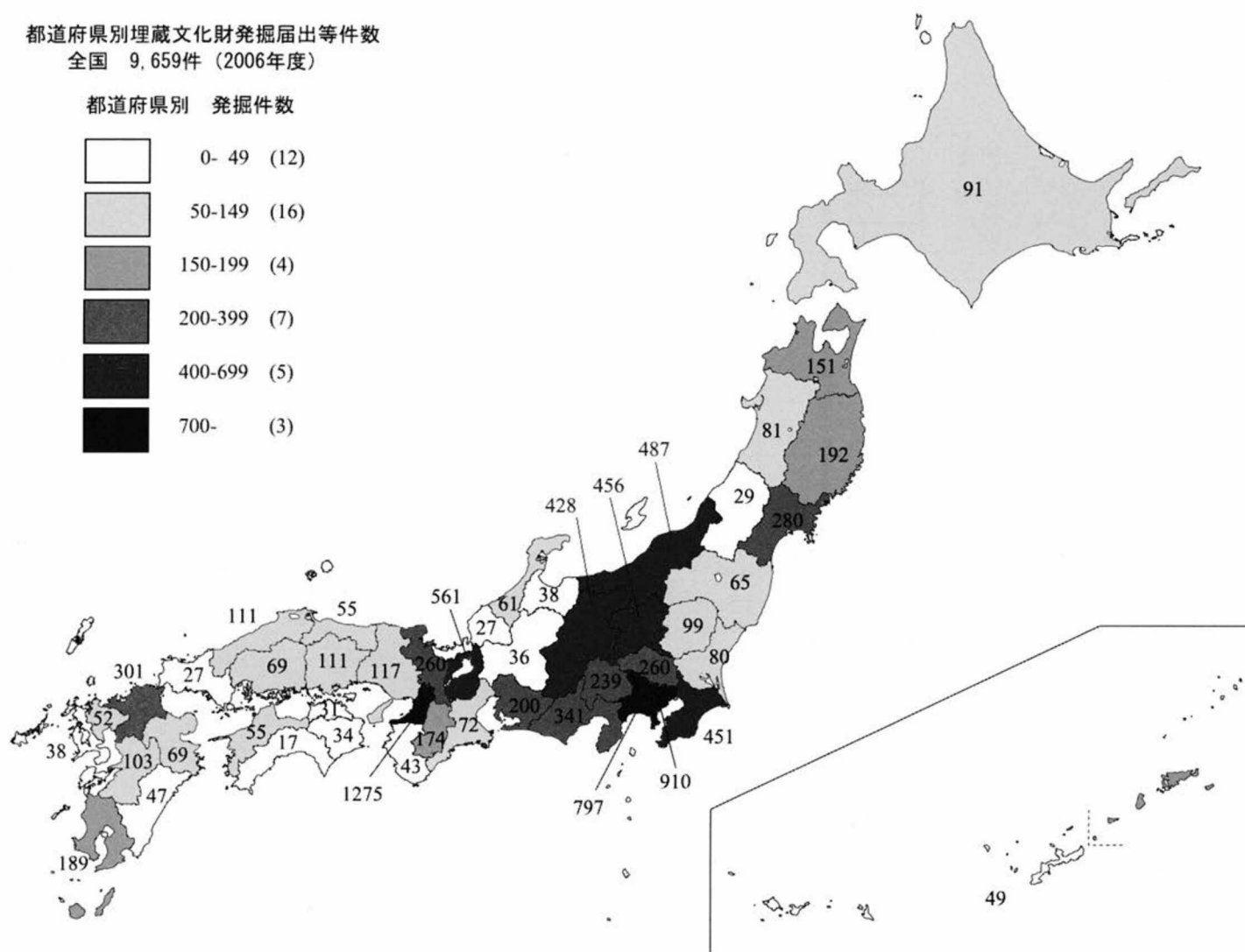
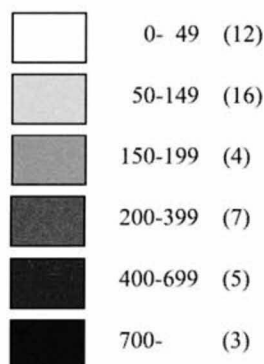

平成18年度 発掘届出等の概要

	種別		調査の目的・契機				合計
	試掘確認調査	本発掘調査	事前調査	自然崩壊	学術調査等	遺跡整備	
北海道	7	84	73		18		91
青森	85	66	138		13		151
岩手	20	172	161		27	4	192
宮城	211	69	266	1	13		280
秋田	47	34	78		3		81
山形	5	24	21		7	1	29
福島	9	56	51	1	12	1	65
茨城		80	80				80
栃木	58	41	81		18		99
群馬	414	42	443		11	2	456
埼玉	5	255	252		7	1	260
千葉		451	433	7	10	1	451
東京	674	236	887		21	2	910
神奈川	641	156	784		12	1	797
新潟	374	113	473		12	2	487
富山	16	22	38				38
石川		61	50		11		61
福井		27	23		4		27
山梨	184	55	232		5	2	239
長野	280	148	420	1	6	1	428
岐阜	13	23	25		10	1	36
静岡	248	93	323		10	8	341
愛知	118	82	185	1	7	7	200
三重		72	66		5	1	72
滋賀	452	109	535		26		561
京都	139	121	240		20		260
大阪	113	1,162	1,247		23	5	1275
兵庫		117	109		7	1	117
奈良	35	139	158		15	1	174
和歌山	24	19	39		4		43
鳥取	31	24	51	1	3		55
島根	30	81	98		13		111
岡山	74	37	99	1	4	7	111
広島	6	63	59		10		69
山口	3	24	23		4		27
徳島	3	31	27		5	2	34
香川	14	17	17	2	12		31
愛媛		55	45		10		55
高知	3	14	13		4		17
福岡	6	295	274		20	7	301
佐賀	6	46	47		5		52
長崎	1	37	30		8		38
熊本	7	96	92		6	5	103
大分	41	28	56		10	3	69
宮崎	11	36	33		7	7	47
鹿児島	146	43	180		9		189
沖縄	9	40	35	1	11	2	49
合計	4,563	5,096	9,090	16	478	75	9659
比率	47.2%	52.8%	94.1%	0.2%	4.9%	0.8%	

年度別発掘届等件数の推移

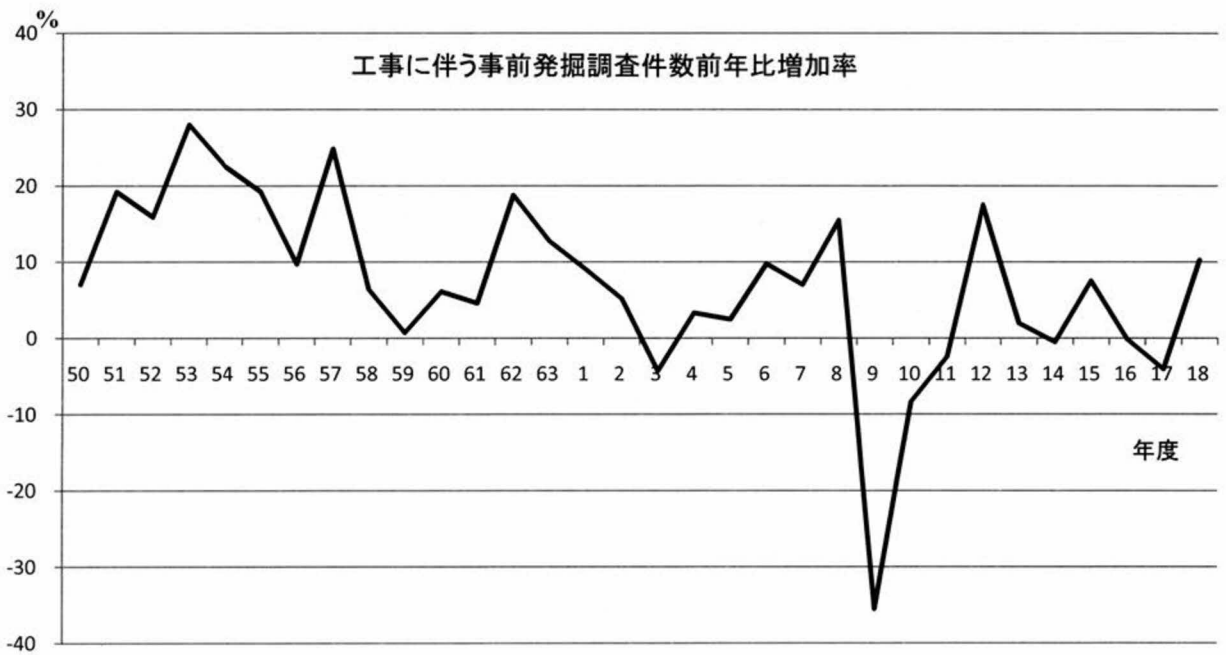
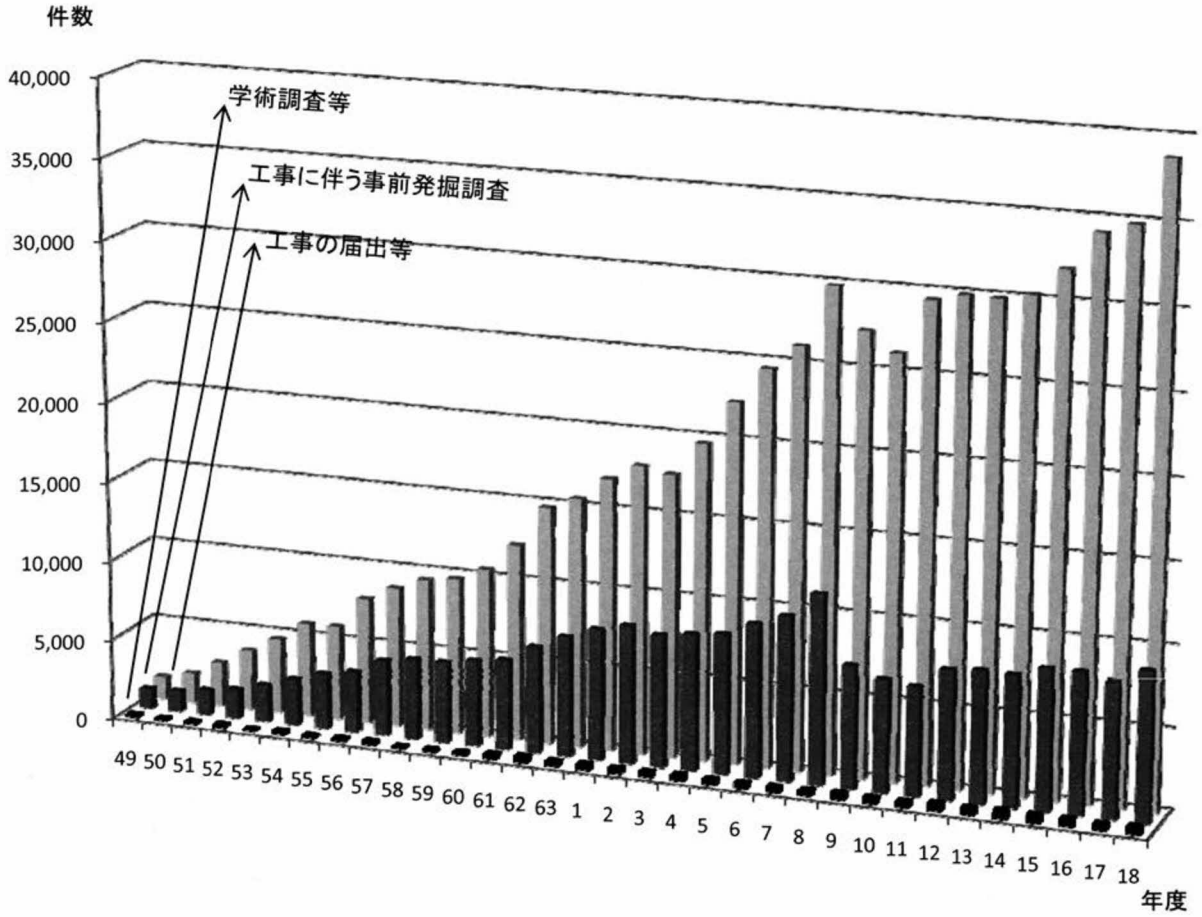

平成18年度 本発掘調査の事業種別費用

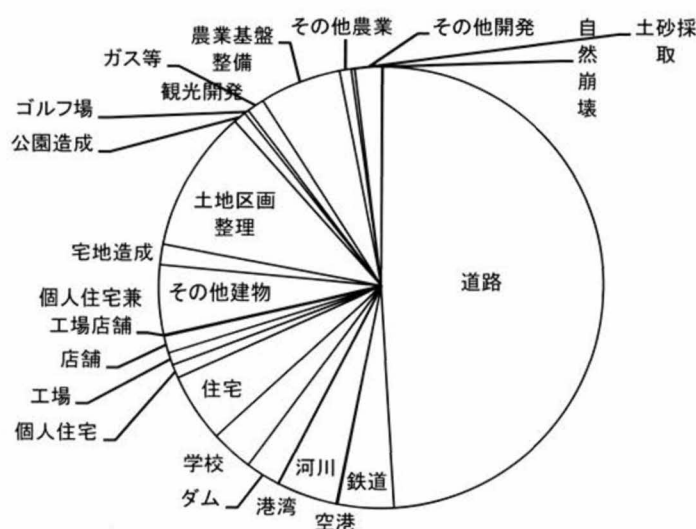

(単位:千円)

道路	35,346,085
鉄道	2,934,488
空港	83,265
河川	3,187,156
港湾	10,562
ダム	1,817,065
学校	2,230,906
住宅	3,633,761
個人住宅	723,807
工場	655,289
店舗	925,849
個人住宅兼工場店舗	43,389
その他建物	3,615,473
宅地造成	1,082,937
土地区画整理	7,547,947
公園造成	659,631
ゴルフ場	231,428
観光開発	179
ガス等	908,649
農業基盤整備	4,282,286
その他農業	613,198
土砂採取	170,141
その他開発	1,419,056
自然崩壊	60,862
合計	72,183,409

平成18年度 開発事業にともなう本発掘調査費(事業原因者別)

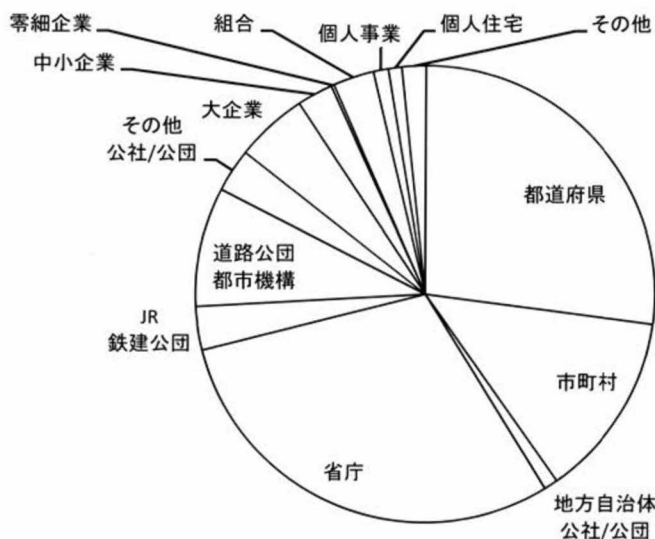

(単位:千円)

都道府県	19,559,709
市町村	9,472,742
地方自治体公社/公団	708,650
省庁	21,536,545
JR鉄建公団	2,239,469
道路公団都市機構	6,075,070
その他公社/公団	2,220,209
大企業	3,655,349
中小企業	1,819,169
零細企業	152,252
組合	2,071,845
個人事業	762,323
個人住宅	680,090
その他	1,229,987
合計	72,183,409

緊急発掘調査費用の推移

金額(単位:百万円)

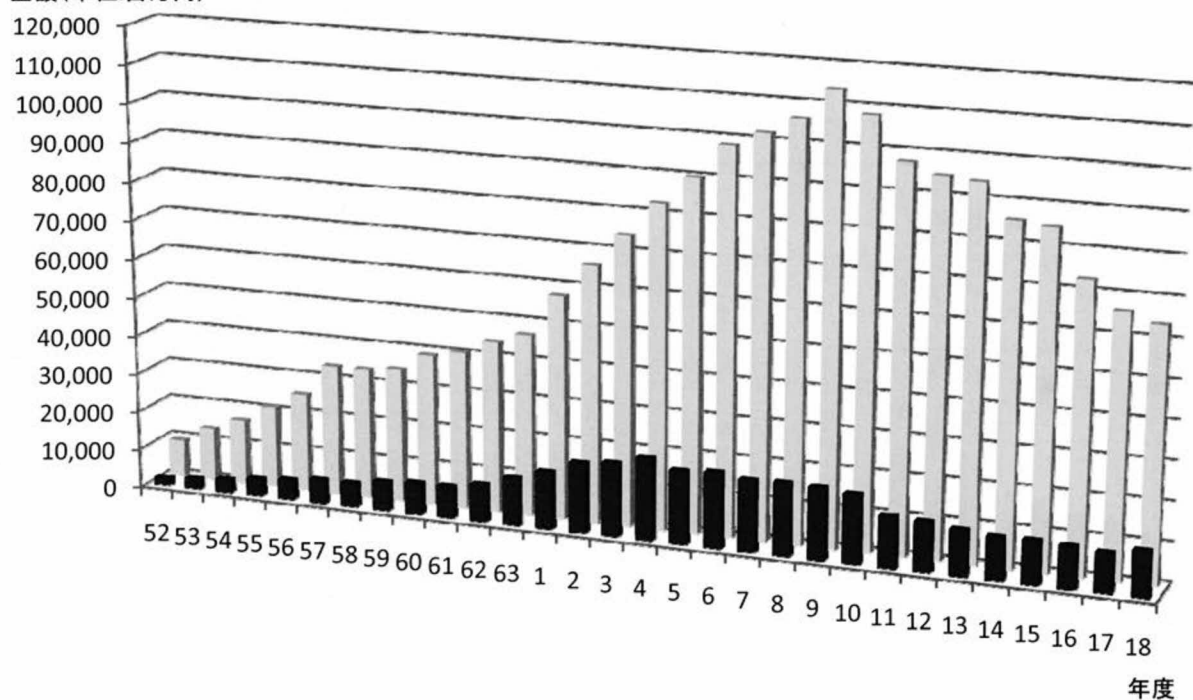

緊急発掘調査費用前年比増加率

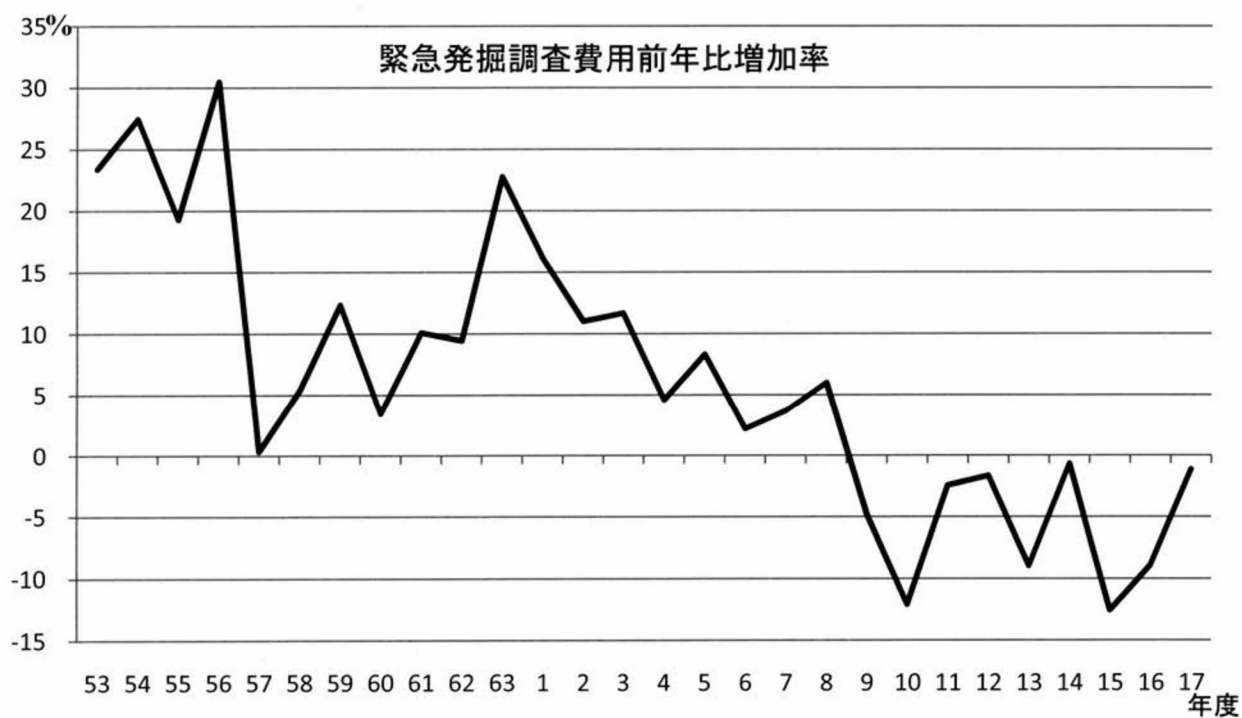

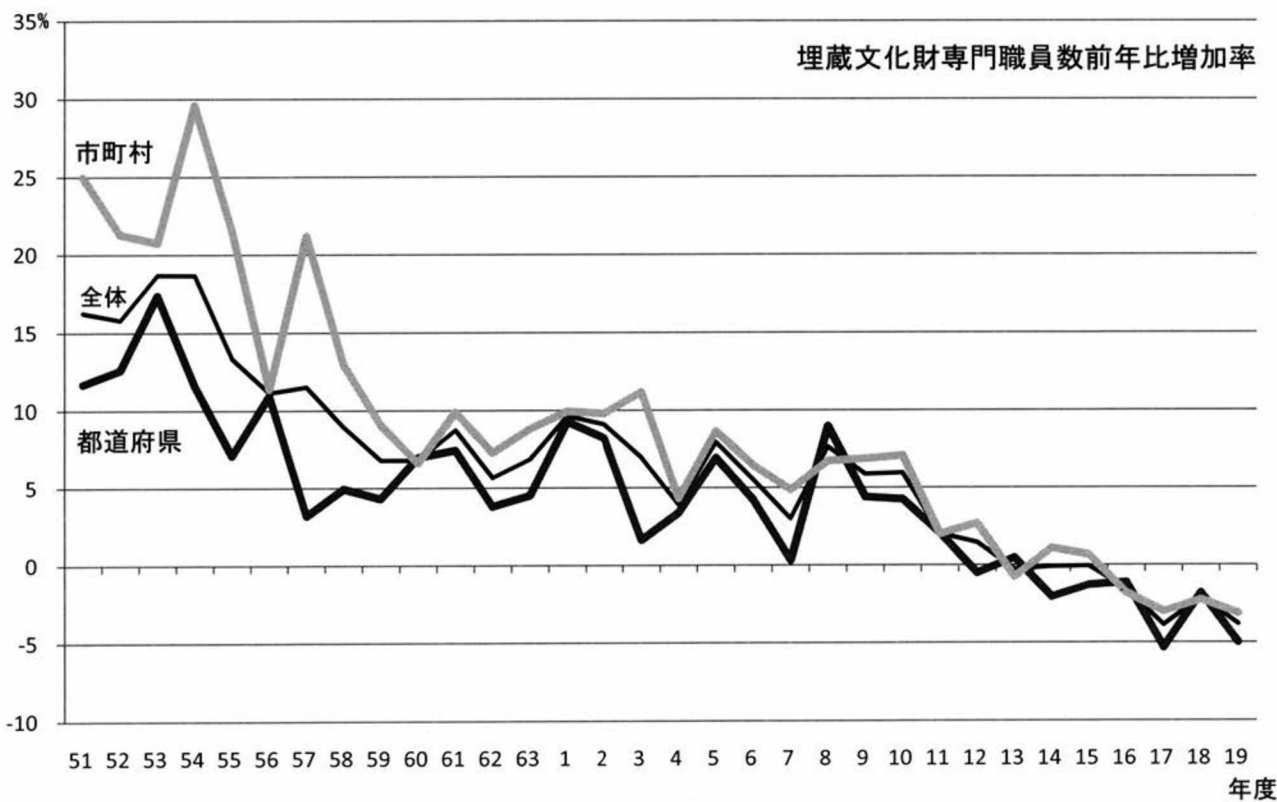
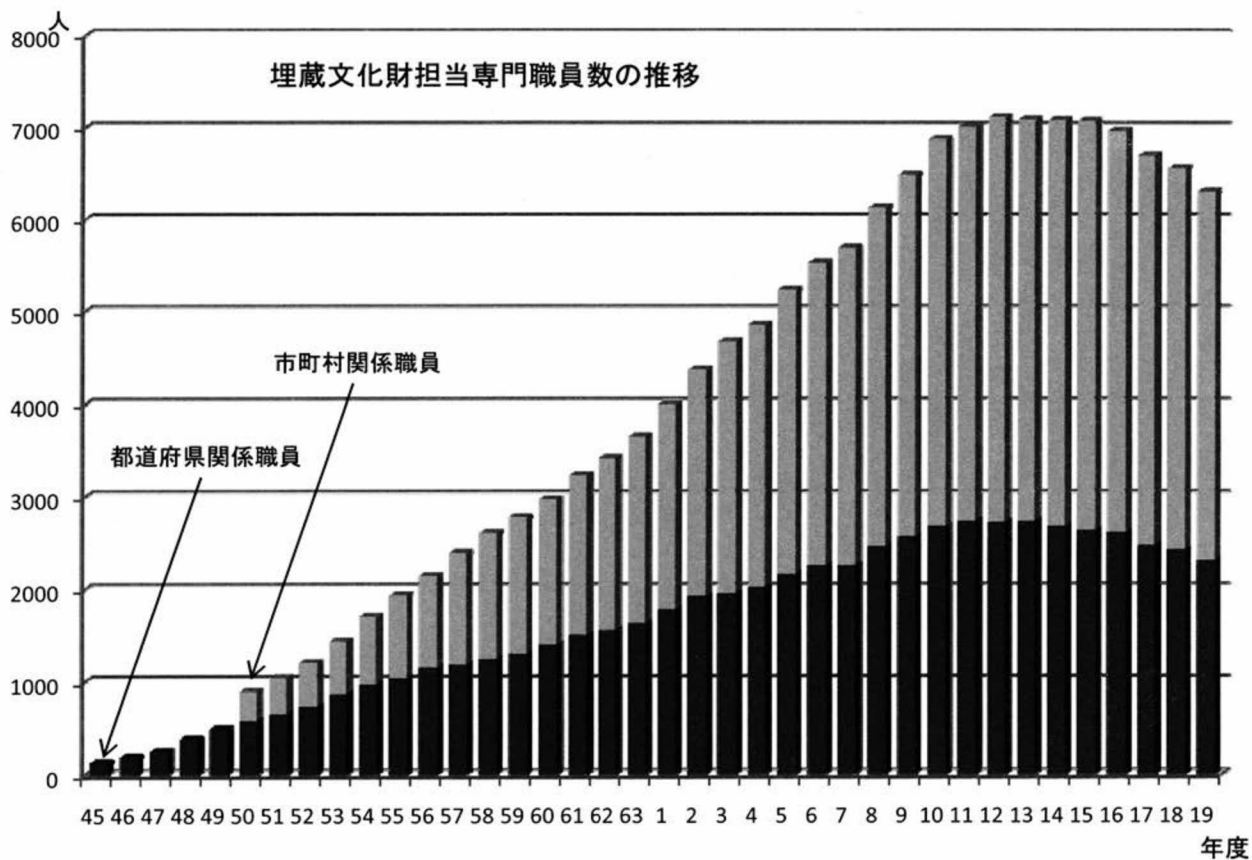

平成19年度 埋蔵文化財専門職員の体制

平成19年5月1日現在

	都道府県関係職員									市町村関係職員													合計
	本庁		調査組織		関係機関		合計			配置状況			本庁		調査組織		関係機関		合計				
	正職	嘱託	正職	嘱託	正職	嘱託	正職	嘱託	合計	設置市町村	増減	配置率	正職	嘱託	正職	嘱託	正職	嘱託	正職	嘱託	合計		
北海道	15	0	44	1	5	0	64	1	65	67 / 180	1	37%	78	19	7	2	27	5	112	26	138	203	
青森	12	0	34	0	3	0	49	0	49	23 / 40	-2	58%	42	3	0		6	0	48	3	51	100	
岩手	9	0	33	13	4	0	46	13	59	27 / 35	-18	77%	53	14	24	11	6	0	83	25	108	167	
宮城	21	0	0	0	14	0	35	0	35	25 / 36	0	69%	72	10	7	1	4	0	83	11	94	129	
秋田	5	0	29	7	0	0	34	7	41	12 / 25	-4	48%	36	5	0	0	0	0	36	5	41	82	
山形	5	0	27	12	1	2	33	14	47	13 / 35	2	37%	19	2	0	0	0	0	19	2	21	68	
福島	4	0	40	11	4	0	48	11	59	32 / 61	-5	52%	47	7	22	0	3	0	72	7	79	138	
茨城	5	2	49	10	3	5	57	17	74	23 / 44	2	52%	34	8	8	2	10	0	52	10	62	136	
栃木	5	0	37	3	3	0	45	3	48	19 / 31	0	61%	35	3	0	0	9	10	44	13	57	105	
群馬	9	1	67	3	2		78	4	82	27 / 39	-10	69%	118	7	0	0	8	0	126	7	133	215	
埼玉	5	0	27	3	25	0	57	3	60	58 / 70	-2	83%	124	8	3	2	20	1	147	11	158	218	
千葉	5	0	61	2	28	0	94	2	96	47 / 56	3	84%	112	8	29	8	24	1	165	17	182	278	
東京	8	0	48	0	0	0	56	0	56	50 / 62	0	81%	64	47	0	0	17	5	81	52	133	189	
神奈川	13	0	28	9	1	1	42	10	52	25 / 35	1	71%	58	14	12	1	8	1	78	16	94	146	
新潟	6	0	24	3	5	0	35	3	38	27 / 35	-7	77%	77	13	10	5	1	0	88	18	106	144	
富山	5	0	30	3	0	0	35	3	38	13 / 15	-5	87%	22	2	11	6	2	1	35	9	44	82	
石川	6	0	37	9	3	0	46	9	55	17 / 19	0	89%	40	4	15	0	2	1	57	5	62	117	
福井	1	0	25	19	8	2	34	21	55	16 / 17	-5	94%	28	2	11	0	6	0	45	2	47	102	
山梨	5	0	18	6	7	0	30	6	36	17 / 28	0	61%	36	7	0	0	0	3	36	10	46	82	
長野	4	0	25	5	7	0	36	5	41	42 / 81	-3	52%	64	12	5	6	25	5	94	23	117	158	
岐阜	4	0	18	0	0	0	22	0	22	25 / 42	4	60%	44	7	10	9	7	0	61	16	77	99	
静岡	9	0	36	2	0	0	45	2	47	32 / 42	-1	76%	100	13		0	6	3	106	16	122	169	
愛知	8	0	22	0	4	1	34	1	35	41 / 63	1	65%	60	7	17	0	21	3	98	10	108	143	
三重	8	0	35	5	7	0	50	5	55	14 / 29	-10	48%	39	5	13	3	4	1	56	9	65	120	
滋賀	9	0	29	6	3	1	41	7	48	22 / 26	-7	85%	58	6	12	5	14	1	84	12	96	144	
京都	8	0	33	0	3	0	44	0	44	19 / 26	-2	73%	40	5	55	3	7	4	102	12	114	158	
大阪	30	0	79	33	8	4	117	37	154	42 / 43	0	98%	98	24	49	11	26	8	173	43	216	370	
兵庫	3		25	1	11	1	39	2	41	38 / 41	-8	93%	96	23	18	6	10	3	124	32	156	197	
奈良	3	0	37	16	0	0	40	16	56	23 / 39	0	59%	52	13	16	1	9	7	77	21	98	154	
和歌山	7	0	11	3	3	0	21	3	24	13 / 30	2	43%	19	0	4	0	2	0	25	0	25	49	
鳥取	7	0	36	2	0	0	43	2	45	11 / 19	-2	58%	22	1	5	1	1	1	28	3	31	76	
島根	14	2	38	28	5	0	57	30	87	18 / 21	-5	86%	53	41	8	9	1	2	62	52	114	201	
岡山	3	0	30	4	3	0	36	4	40	17 / 27	-2	63%	29	4	17	2	0	2	46	8	54	94	
広島	4	0	12	0	8	0	24	0	24	10 / 23	-2	43%	21	3	13	3	2	0	36	6	42	66	
山口	3	0	17	3	2	0	22	3	25	8 / 22	-2	36%	25	11	0	0	4	1	29	12	41	66	
徳島	5	0	31	2	2	0	38	2	40	14 / 24	0	58%	14	6	0	0	2	2	16	8	24	64	
香川	6	0	12	2	5	0	23	2	25	9 / 17	-5	53%	16	4	0	0		0	16	4	20	45	
愛媛	5	0	21	6	3	0	29	6	35	13 / 20	0	65%	22	7	16	1	5	1	43	9	52	87	
高知	4	0	24		2	0	30	0	30	6 / 35	-2	17%	5	3	0	0	0	0	5	3	8	38	
福岡	23	0	0	0	9	0	32	0	32	60 / 69	-15	87%	179	33	12	0	19	5	210	38	248	280	
佐賀	21	10	0	0	14	0	35	10	45	21 / 23	-7	91%	60	16	0	0	1	0	61	16	77	122	
長崎	9	3	9	14	0	0	18	17	35	17 / 23	-9	74%	41	9	0	0	1	0	42	9	51	86	
熊本	32	19	0	0	7	3	39	22	61	30 / 48	-5	63%	66	20	0	0	2	0	68	20	88	149	
大分	2	0	14	4	0	0	16	4	20	15 / 18	-2	83%	52	18	0	0	0	0	52	18	70	90	
宮崎	4	0	57	3	7	1	68	4	72	24 / 30	-9	80%	53	6	0	0	0	0	53	6	59	131	
鹿児島	3	1	35	6	3	0	41	7	48	37 / 49	-22	76%	76	4	0	0	0	0	76	4	80	128	
沖縄	7	0	8	14	2	0	17	14	31	25 / 41	-4	61%	61	20	0	0	7	1	68	21	89	120	
合計	389	38	1,352	273	234	21	1,975	332	2,307	1,184 / 1,834	-166	65%	2,560	504	429	98	329	78	3,318	680	3,998	6,305	

※市町村の配置状況については、郡教育委員会や市町村を越える広域調査組織の場合、市町村職員として採用されている場合はカウントしたが、

そうでない時はその広域組織で1としてカウントしており、広域組織でカバーしている全市町村に配置されているとしてカウントしてはいない。

平成20年度 埋蔵文化財担当者研修課程一覧(予定)

平成19年10月1日現在

区分	一般研修	専 門 研 修												
課 程	遺物観察 調査課程	保存科学Ⅰ(無 機質遺物)課程	保存科学Ⅱ(有 機質遺物)課程	掘立柱建物・礎石 建物遺構調査課程	文化財写真Ⅰ (基礎)課程	文化財写真Ⅱ (応用)課程	鉄製武器類 調査課程	遺跡測量 課程	遺跡地図情報 課程	自然科学的年 代決定法課程	中近世城郭 調査整備課程	報告書作成 課程	寺院遺跡 調査課程	生物環境 調査課程
実施期日	8月18日～ 9月12日	5月13日～ 5月21日	5月21日～ 5月29日	6月9日～ 6月13日	7月7日～ 7月23日	7月23日～ 8月6日	10月6日～ 10月10日	10月20日～ 10月31日	11月18日～ 11月21日	12月1日～ 12月5日	12月11日～ 12月18日	1月14日～ 1月23日	2月2日～ 2月6日	2月17日～ 2月25日
定 員	12名	10名	10名	12名	10名	10名	10名	12名	16名	12名	20名	16名	12名	12名
対 象	地方公共団体の 埋蔵文化財担当 職員若しくはこれ に準ずる者で、 発掘調査の経験 が十分でない者	地域の中核となる 地方公共団体の 埋蔵文化財担 当職員若しくはこ れに準ずる者	〃	〃	〃	〃	〃	〃	〃	〃	〃	〃	〃	〃
内 容	各種の遺物調査 に必要な基礎的 知識と技術の研 修	遺物・遺構の保 存科学的な調査 法および保存修 復修理に関する 基礎知識と技術 の習得を目指す 研修	遺物・遺構の保 存科学的な調査 法および保存修 復修理に関する 基礎知識と技術 の習得を目指す 研修	古代の掘立柱建 物・礎石建物遺 構の調査に関し て必要な専門的 知識と技術の研 修	埋蔵文化財調査 における写真業 務のうち、高品質 な写真資料作成 に必要な知識と 観察眼を白黒暗 室処理実習を中 心に習得する研 修	埋蔵文化財調査 における写真業 務のうち、撮影か ら写真プリント制 作までの実習を 通して資料写真 制作に必要な知 識と技術を習得 する研修	弥生時代から奈 良、平安時代に かけての鉄製武 器類の調査研究 に必要な専門的 知識の研修	遺跡の測量に必 要な専門的知識 と技術の研修	埋蔵文化財の調 査研究へのGIS の応用に関する 基礎的知識の研 修	年輪年代法と 14C年代測定法 を中心とする、自 然科学的的手法に よる年代測定に 関する専門的知 識と技術の研修	中近世城郭の調 査研究と整備に 関して必要な専 門的知識の研修	見やすく読みや すい報告書の作 り方と、図録・学 術誌編集の基礎 に関する研修	寺院遺跡の調査 に関して必要な 専門的知識と技 術の研修	環境考古学の基 幹を構成する生 物環境分野の最 新の研究法と、 その成果につい ての専門的知識 と技術の研修
申込締切 予定日	平成20年 7月4日	平成20年 4月8日	平成20年 4月8日	平成20年 4月25日	平成20年 5月23日	平成20年 5月23日	平成20年 8月22日	平成20年 9月5日	平成20年 10月3日	平成20年 10月17日	平成20年 10月30日	平成20年 11月28日	平成20年 12月5日	平成20年 12月19日
宿泊施設	あり	あり	あり	あり	あり	あり	あり	あり	あり	あり	あり	あり	あり	あり

- ※1 一般研修(遺物観察調査課程)は平成20年度で廃止予定です。
- ※2 保存科学課程Ⅰ・Ⅱと文化財写真課程Ⅰ・Ⅱは、それぞれ続けて受講することができます。
- ※3 募集は各都道府県及び政令指定都市教育委員会を通じて行われます。
- ※4 研修参加決定通知は研修開始日の約1ヶ月前に通知の予定です。