

奈良国立文化財研究所概要

1999

BRIEF INTRODUCTION TO NARA NATIONAL
CULTURAL PROPERTIES RESEARCH INSTITUTE





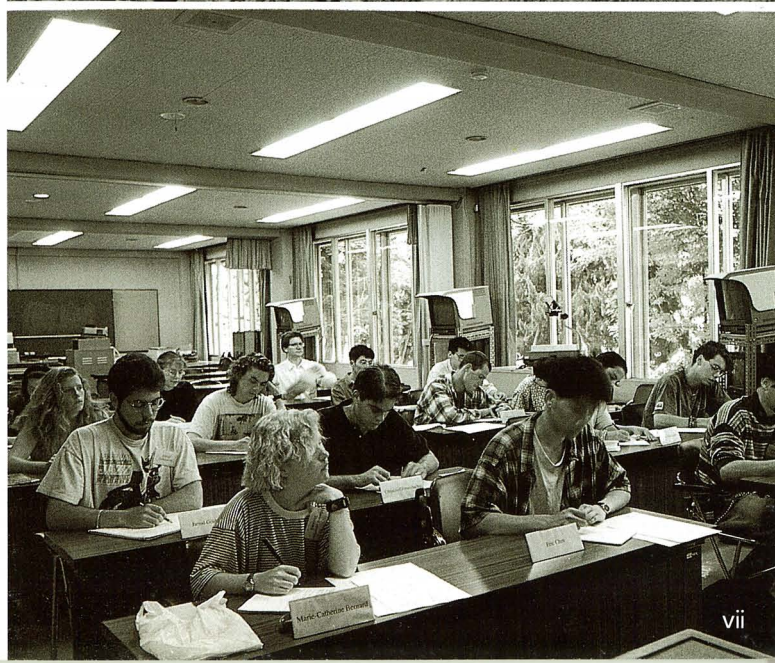
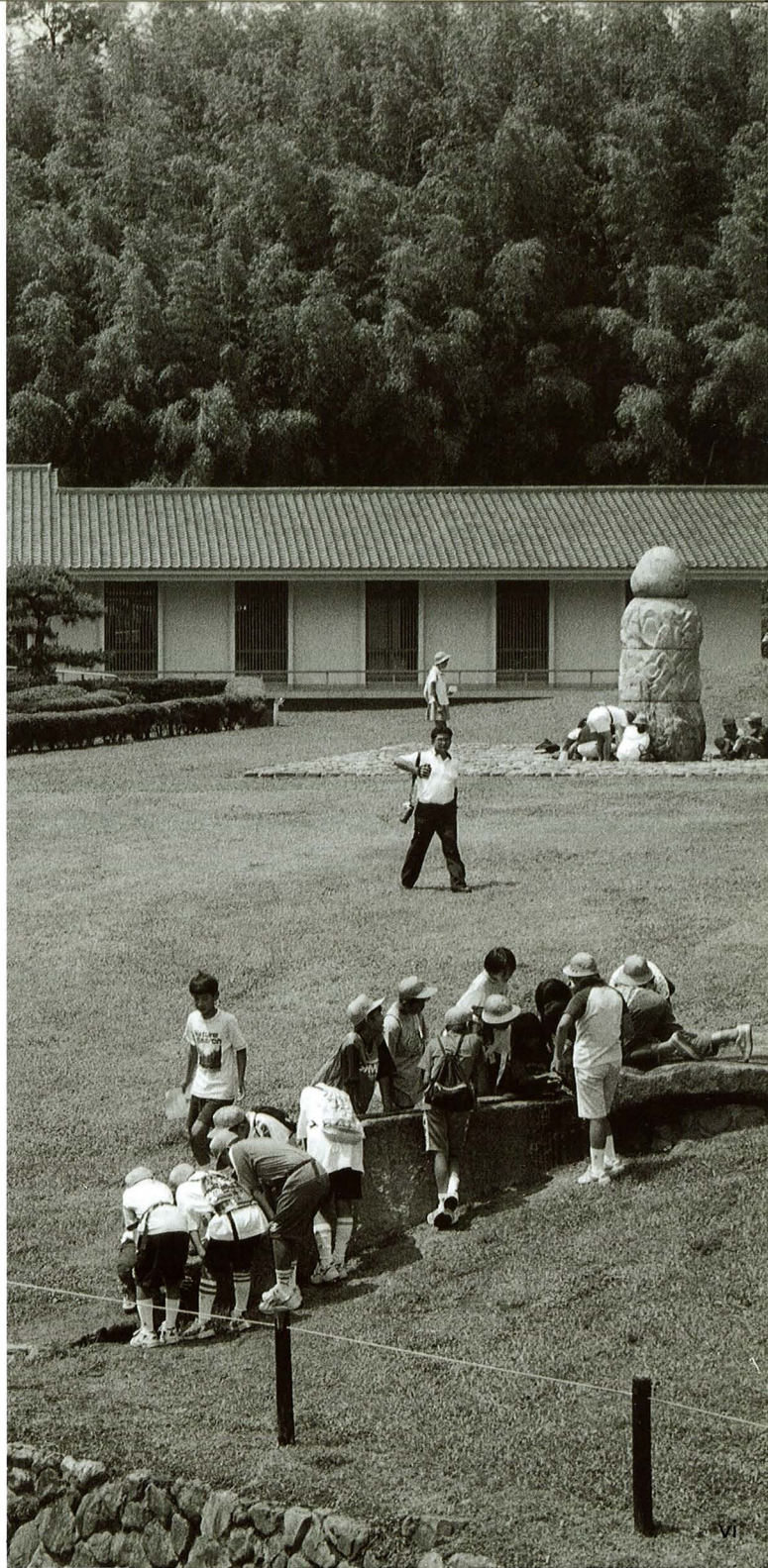



奈良国立文化財研究所概要

1999

BRIEF INTRODUCTION TO NARA NATIONAL
CULTURAL PROPERTIES RESEARCH INSTITUTE

平成11年5月1日 May 1, 1999

目次

研究所の役割と組織	2・3
平城宮跡発掘調査部	4・5
飛鳥藤原宮跡発掘調査部	6・7
歴史研究室	8・9
建造物研究室	10・11
埋蔵文化財センター	12・13
飛鳥資料館	14・15
研究所の歩み、普及活動	16・17
予算と施設	18
旧米谷家・研究所本館	18・19
平城宮跡資料館	20
平城宮跡遺構展示館	21
飛鳥藤原宮跡発掘調査部	22
飛鳥資料館	23
地図と年表	24・25
平城京と藤原京の地図	28・29

Table of Contents

Role/Organization of Nara Institute	2, 3
Division of the Heijo Palace Site Investigations	4, 5
Division of the Asuka and Fujiwara Palace Site Investigations	6, 7
Department of History	8, 9
Department of Architectural History	10, 11
Centre for Archaeological Operations	12, 13
Asuka Historical Museum	14, 15
History of the Institute	16
Current Educational Activities	17
Budget and Facilities	18
Former Kometani Residence	18
Headquarters Building	19
Heijo Palace Site Museum	20
Heijo Palace Archaeological Features Exhibition Hall	21
Division of Asuka/Fujiwara Palace Site Investigations	22
Asuka Historical Museum	23
Map and Chronology	26, 27
Maps of the Heijo/Fujiwara Capitals	28, 29

表紙 平城宮跡を南正面から見る

(1998年6月12日撮影)

i・ii	平城京跡の発掘調査
iii	平城宮東院庭園の復原
iv	経典の調査
v	木製品の保存処理
vi	飛鳥資料館の屋外展示
vii	外国人研修
viii~x	復原された平城宮の正門—朱雀門
xi・xii	平城宮東院庭園の復原 (xi—東南上空から)

Cover: Aerial view of the South Central Gate and the Heijo Palace site (from the south)

i・ii	Excavation of the Nara Capital Site
iii	Reconstruction of the garden in the East Precinct at Nara Palace
iv	Analysis of sutras
v	Conservation treatment of wooden artifacts
vi	Open-air exhibition at Asuka Historical Museum
vii	Training of overseas researchers
viii~x	Reconstructed South Central Gate (Suzaku Gate)
xi・xii	Reconstruction of the garden in the East Precinct at Nara Palace (xi-aerial view from the southeast)

