

予算と施設 BUDGET AND FACILITIES

ANNUAL BUDGET 歳出予算

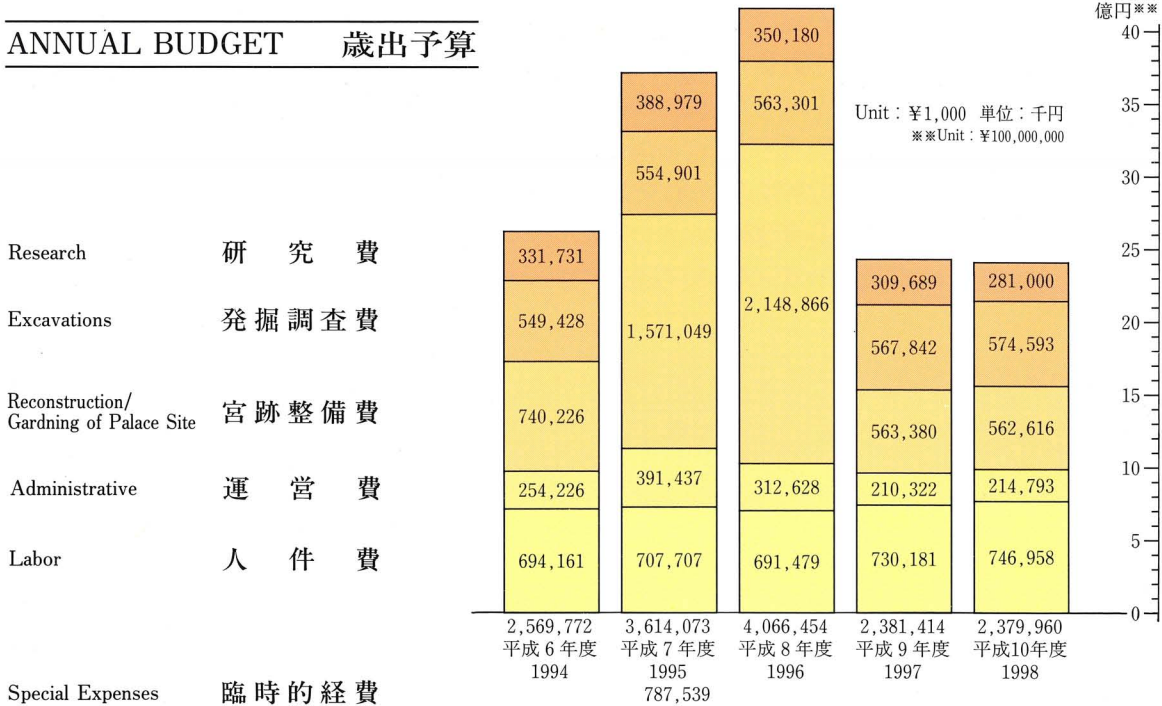

(情報関係設備等補正予算)

※Fiscal year in Japan starts on April and ends on March 31, next year.

LAND/BUILDINGS 土地と建物

	Land 土地	Area of Structures 建物建面積	Total floor areas 同延面積	
Headquarters 研究所本館	8,860	2,720	6,721	
Heijo Palace 平城宮跡	1,086,138	13,103	17,565	土地は文部省所管
Fujiwara Palace 藤原宮跡	366,651	36	36	土地は文部省所管
Asuka Fujiwara Division 飛鳥藤原調査部	20,515	5,053	7,527	
Asuka Historical Museum 飛鳥資料館	17,092	2,353	4,380	
Former Kometani Residence 旧米谷家住宅	371	190	213	民有地借上 重要文化財
Dormitories Asuka 飛鳥資料館宿舍	1,343	225	225	
Koriyama 郡山 郡山 宿舍	80	0	0	
Total 合計	1,501,050	23,680	36,667	

Unit: m² 単位: m²

旧米谷家住宅 634-0812 橿原市今井町1-422 Tel.07442-3-8297

Former Kometani Residence

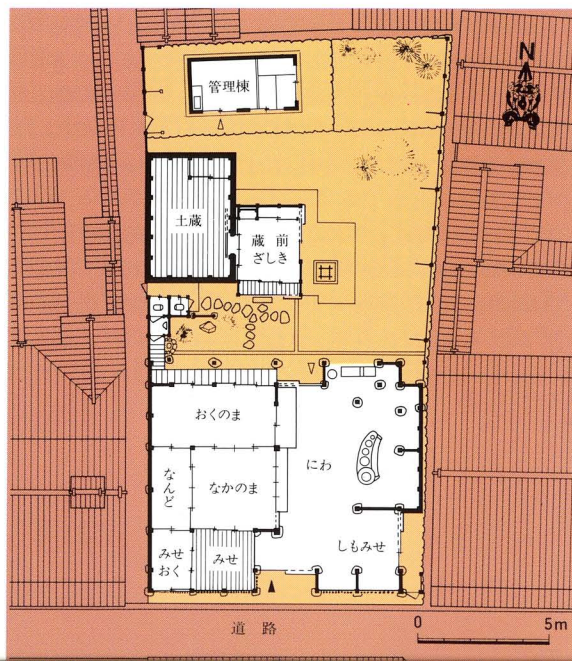

奈文研本館

630-8577 奈良市二条町2-9-1
Tel. 0742-34-3931
Fax. 0742-34-4041

本館

3階

建造物研究室
歴史研究室
埋蔵文化財センター
Fax. 0742-35-1358

2階

所長室
平城宮跡発掘調査部

1階

庶務部
図書資料室
書庫

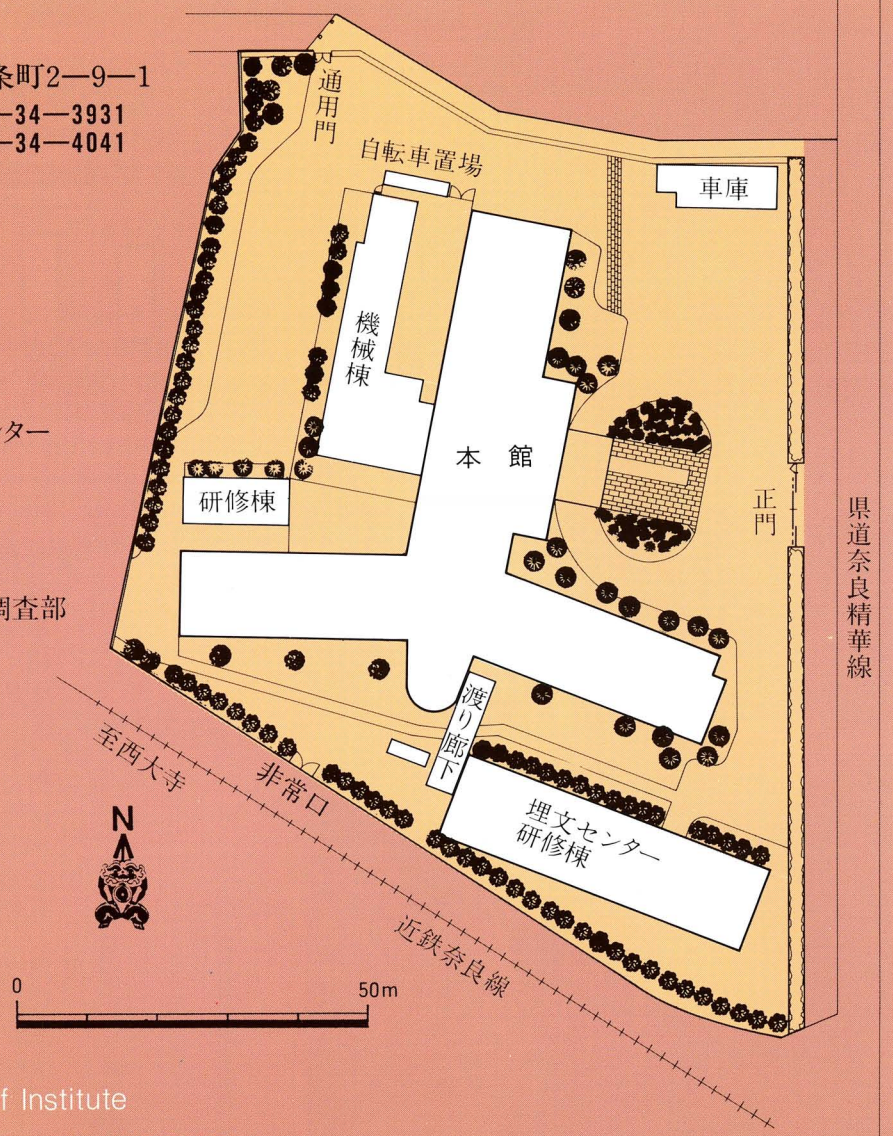

Headquarters of Institute

2-9-1 Nijo-cho, Nara City 630-8577 Japan

奈文研の本館・埋文研修棟 東から

Headquarters Buildings, Training Center

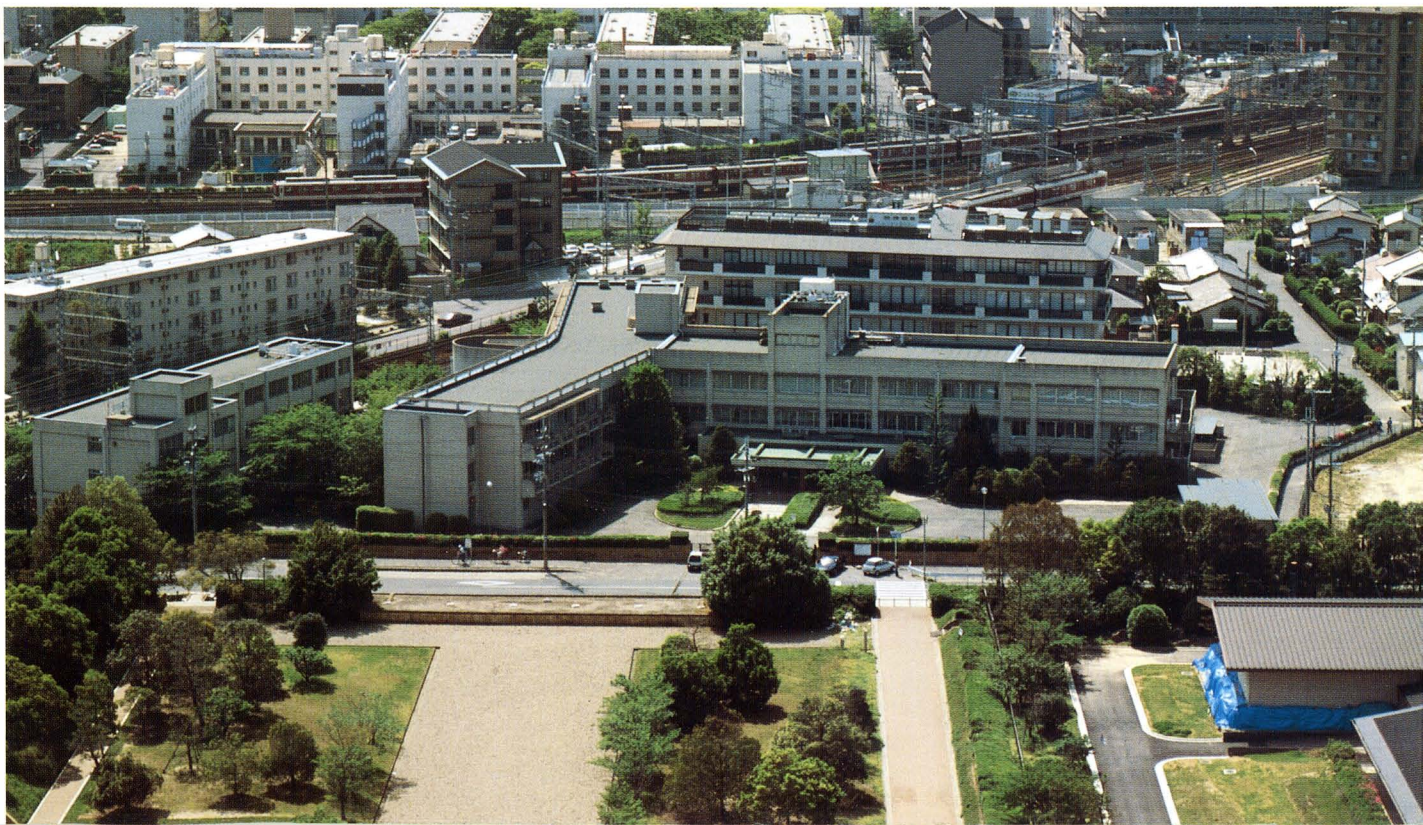

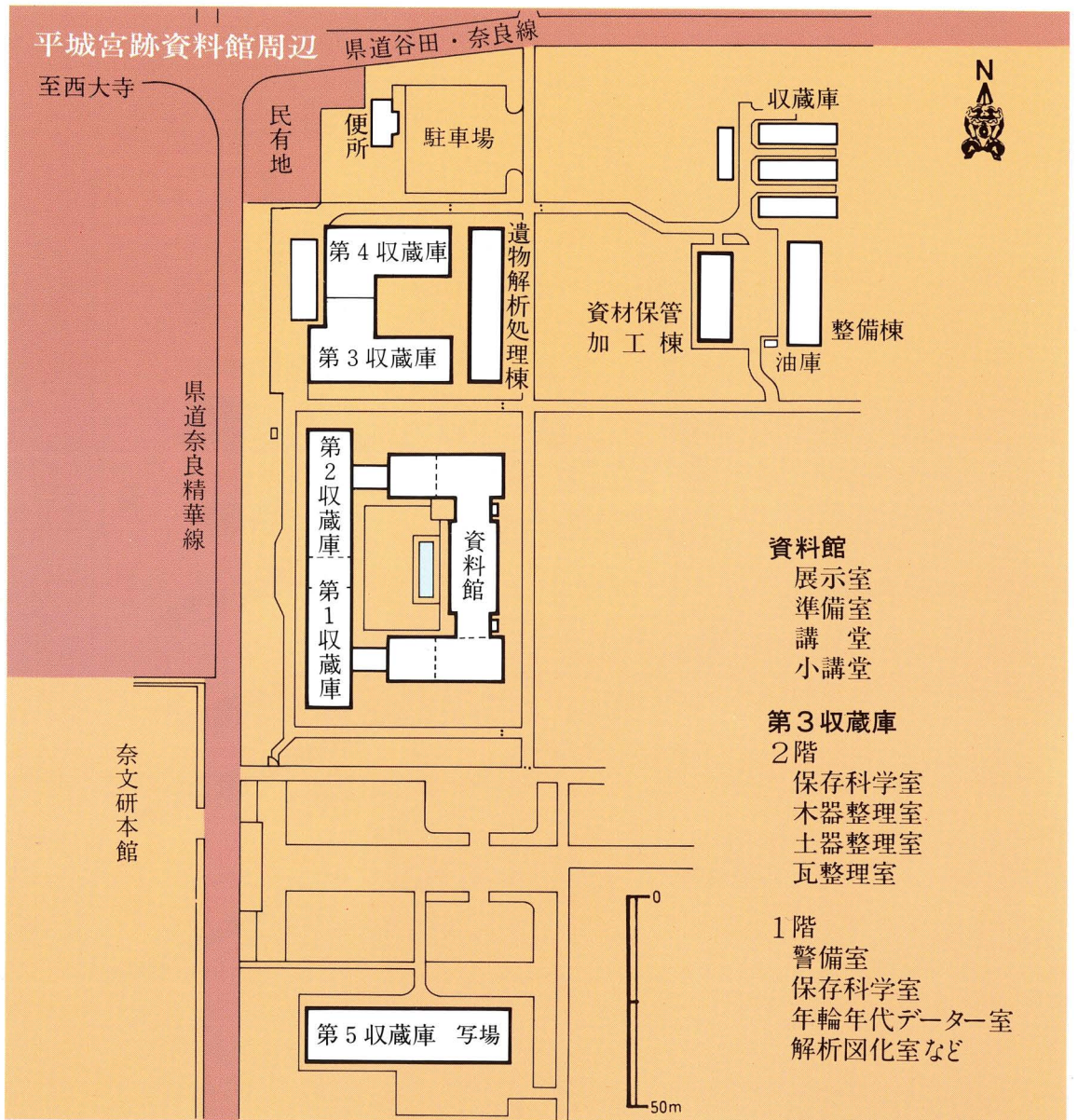

平城宮跡資料館と保存科学棟・収蔵庫群 東南から

Heijo Palace Site Museum



平城宮跡遺構展示館周辺

平城宮跡東北部にある遺構展示館と宮内省の復原建物の近くには、案内広場があり、陶板で平城宮、象嵌タイルで平城京を縮尺500分の1で表現している。遺構展示館の東の広場には、造酒司跡で検出した井戸の遺構を再現展示している。

Information Plaza

The plaza is located near the Archaeological Features Exhibition Hall and the reconstruction of the Ministry of Imperial Household Buildings. 1:500 maps of Heijo Palace and the Capital are depicted on a ceramic plate and inlaid tile, respectively. To the east of the Exhibition Hall is located the reconstruction of a well excavated from the site of an ancient sake factory.

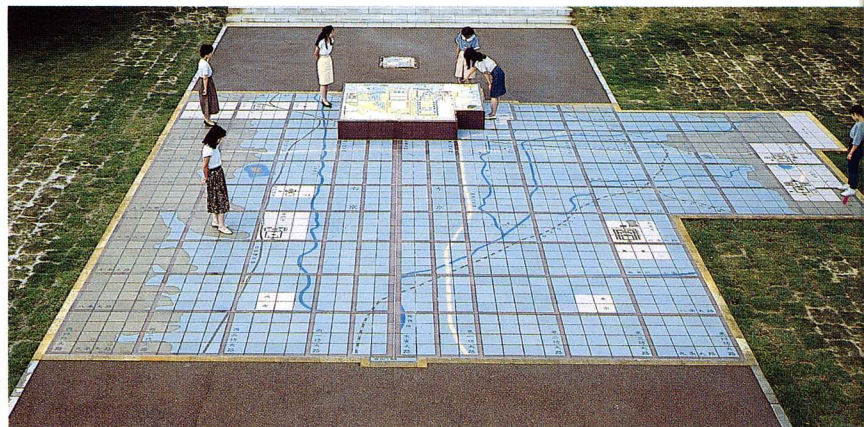
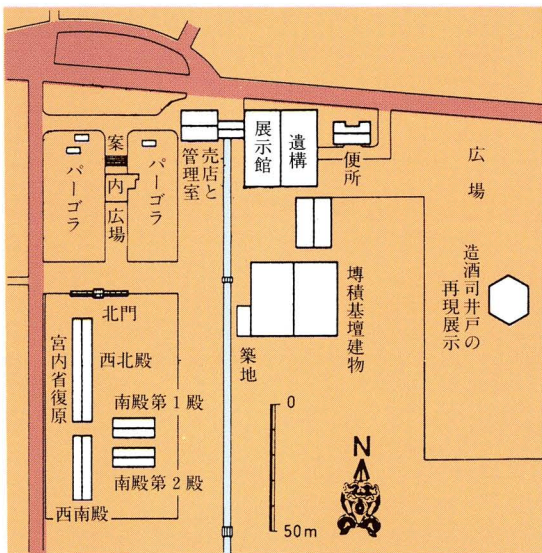
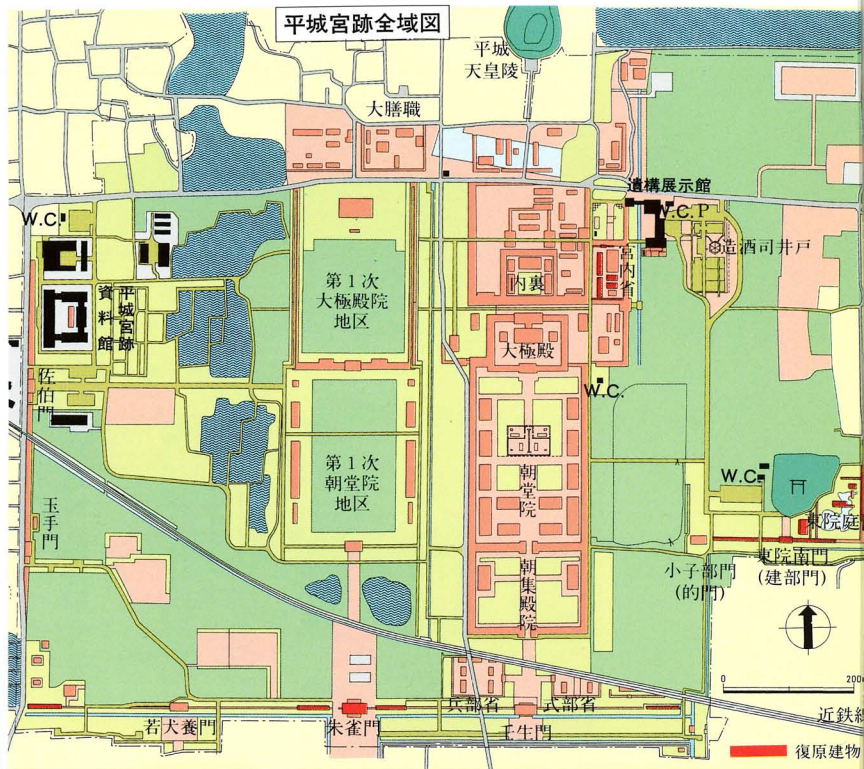

平城宮跡遺構展示館と宮跡整備 東北から

Archaeological Features Exhibition Hall and Reconstruction of Heijo Palace Site



飛鳥藤原宮跡発掘調査部

634-0025 橿原市木之本町宮ノ脇94-1

Tel. 0744-24-1122

Fax. 0744-24-1742



至耳成

市道小山・耳成線

至明日香

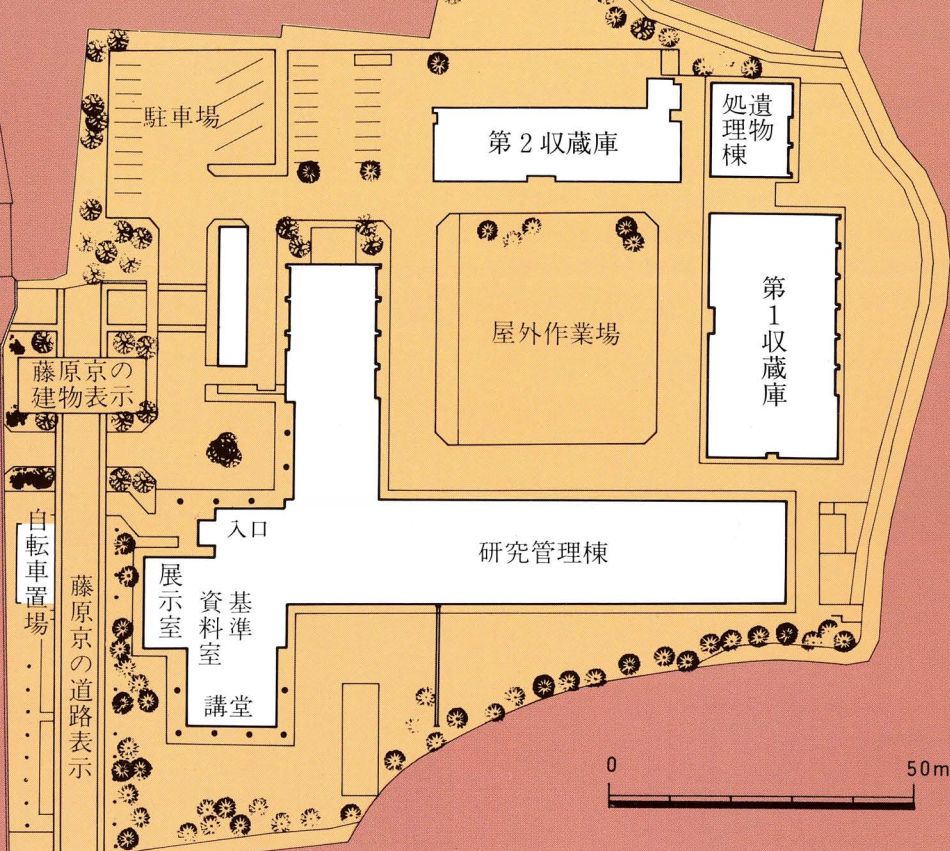

Division of Asuka and Fujiwara
 Palace Site Investigations
 94-1 Miyanowaki, Kinomoto-cho, Kashihara City 634-0025

飛鳥藤原宮跡発掘調査部庁舎 西北から Division of Aasuka and Fujiwara Palace Site Investigations



飛鳥資料館

634-0102 奈良県高市郡明日香村奥山601
Tel .0744-54-3561
Fax .0744-54-3563

地階
第3展示室
書庫
収蔵庫
機械室

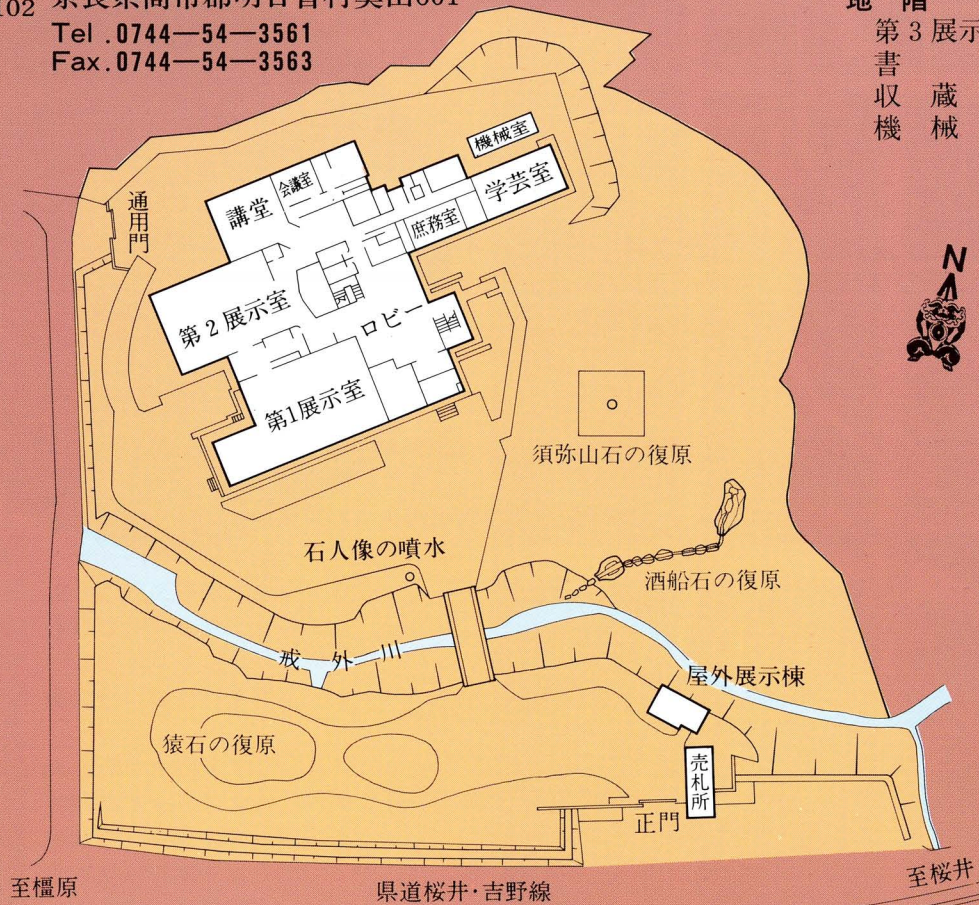

Asuka Historical Museum

601 Okuyama, Asuka Village, Takaichi County,
Nara Prefecture 634-0102



飛鳥資料館全景 東南から

Asuka Historical Museum

