

予算と施設 BUDGET AND FACILITIES

ANNUAL BUDGET 歳出予算

Research	研究費
Excavations	発掘調査費
Reconstruction/ Gardening of Palace Site	宮跡整備費
Administrative	運営費
Labor	人件費
Special Expenses	臨時的経費

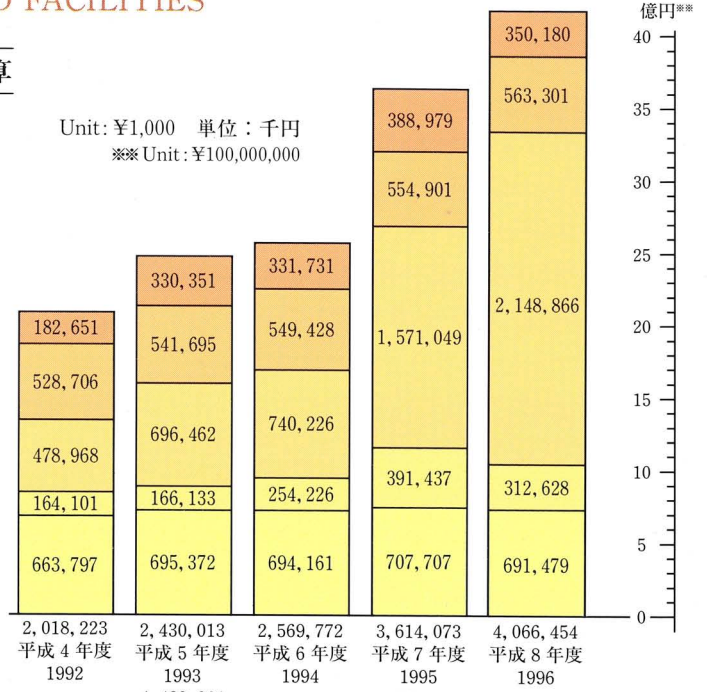

(朱雀門・東院庭園等補正予算)(情報関係設備等補正予算)

※Fiscal year in Japan starts on April 1 and ends on March 31, next year.

LAND/BUILDINGS 土地と建物

		Land 土地	Area of Structures 建物建面積	Total floor areas 同延面積	Unit: m ² 単位: m ²
Headquarters	研究所本館	8,860	2,720	6,721	
Heijo Palace	平城宮跡	1,084,763	12,371	16,833	土地は文部省所管
Fujiwara Palace	藤原宮跡	355,044	36	36	土地は文部省所管
Asuka Fujiwara Division	飛鳥藤原調査部	20,515	4,489	6,426	
Asuka Historical Museum	飛鳥資料館	17,092	2,353	4,380	
Former Kometani Residence	旧米谷家住宅	298	190	213	民有地借上 重要文化財 大蔵省所管
Dormitories	宿舎	1,423	225	225	
Dormitories Asuka	飛鳥資料館	1,343	225	225	
	Koriyama 郡山	80	0	0	
Total	合計	1,487,995	22,384	34,834	

旧米谷家住宅 634 橿原市今井町1-422 Tel.07442-3-8297

Former Kometani Residence

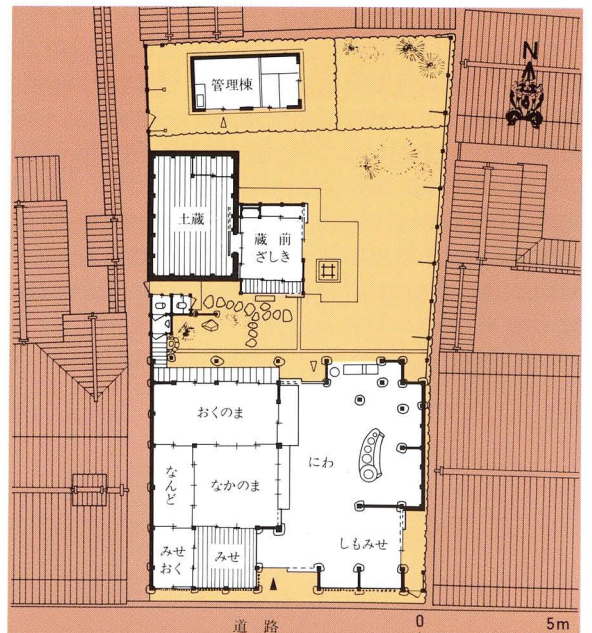

奈文研本館

630 奈良市二条町2-9-1
 Tel.0742-34-3931
 Fax.0742-34-4041

本館

- 3階
 - 建造物研究室
 - 歴史研究室
 - 埋蔵文化財センター
 - Fax.0742-35-1358
- 2階
 - 所長室
 - 平城宮跡発掘調査部
- 1階
 - 庶務部
 - 図書資料室
 - 書庫

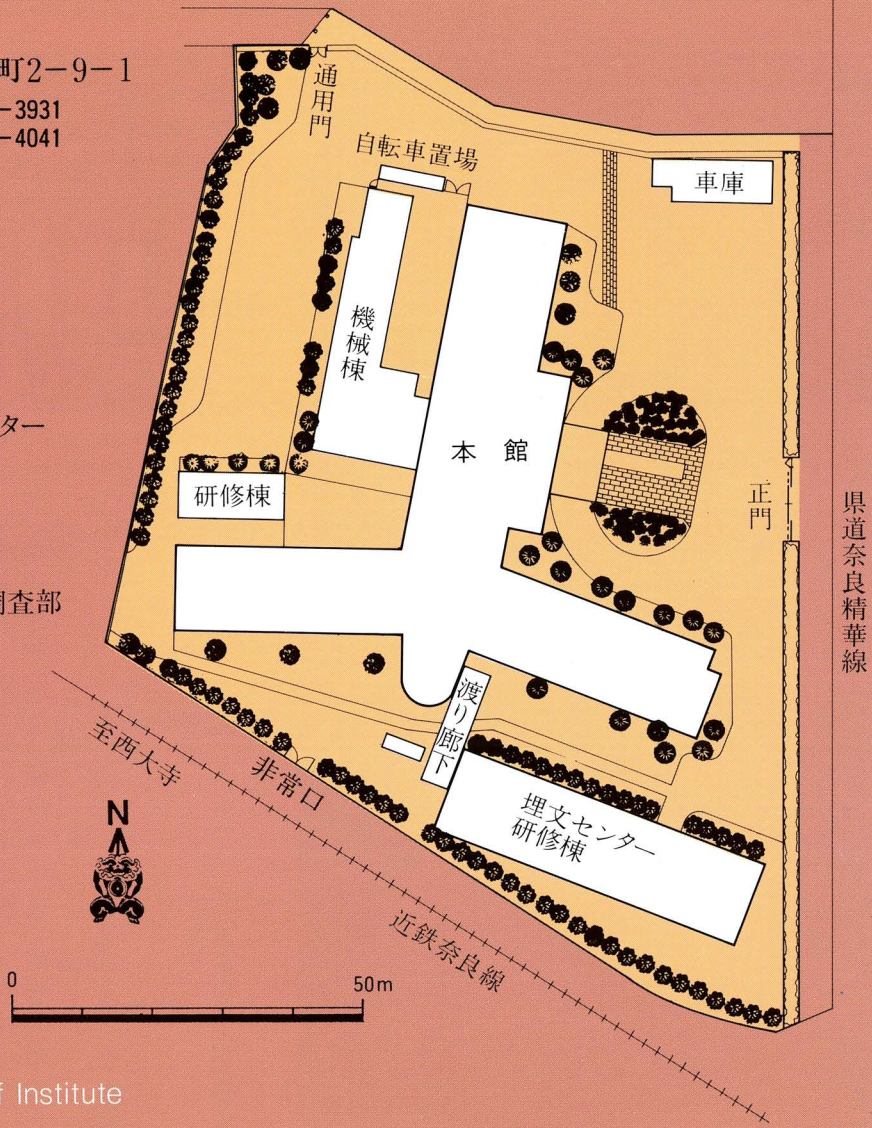

県道奈良精華線

Headquarters of Institute

2-9-1 Nijo-cho, Nara City 630 Japan

奈文研の本館・埋文研修棟 東から

Headquarters Buildings, Training Center

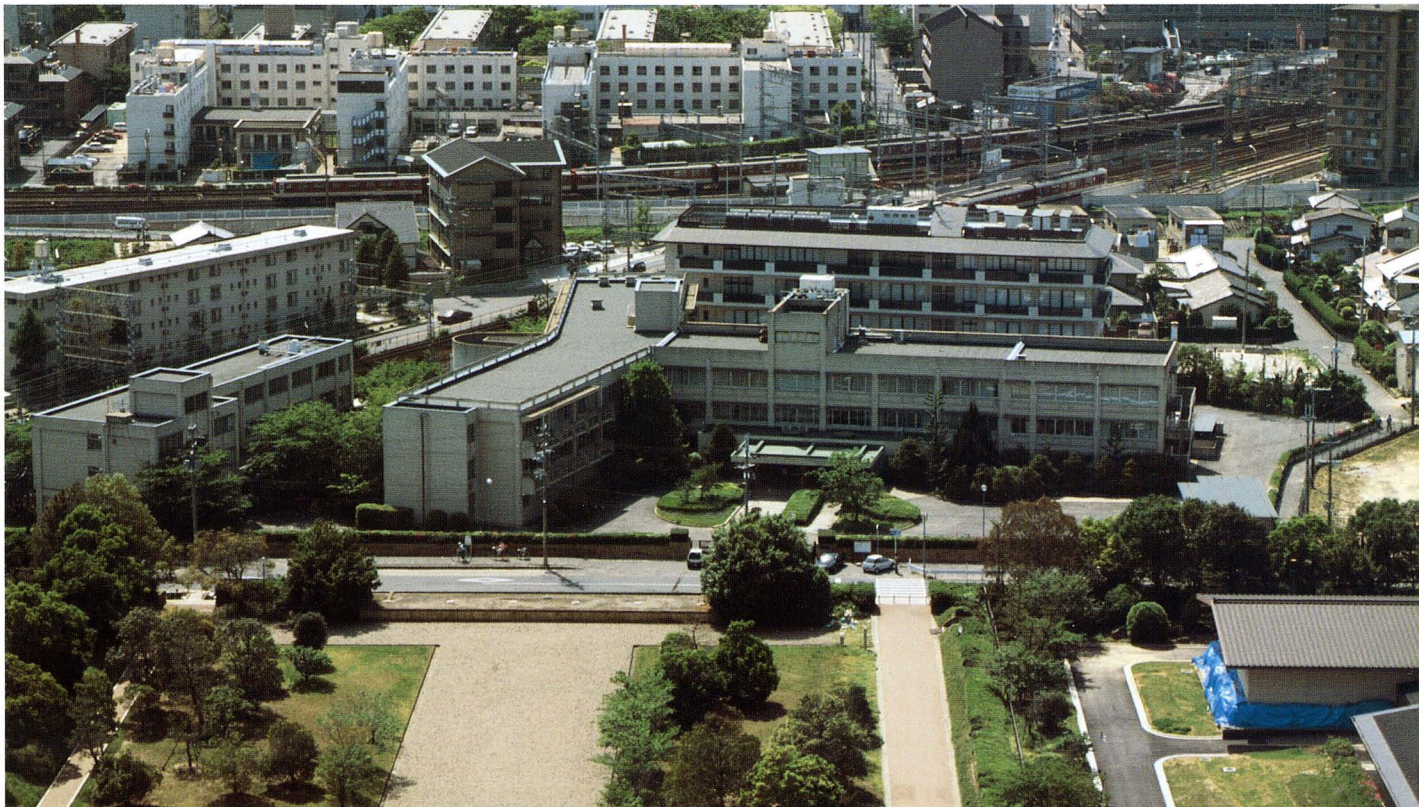

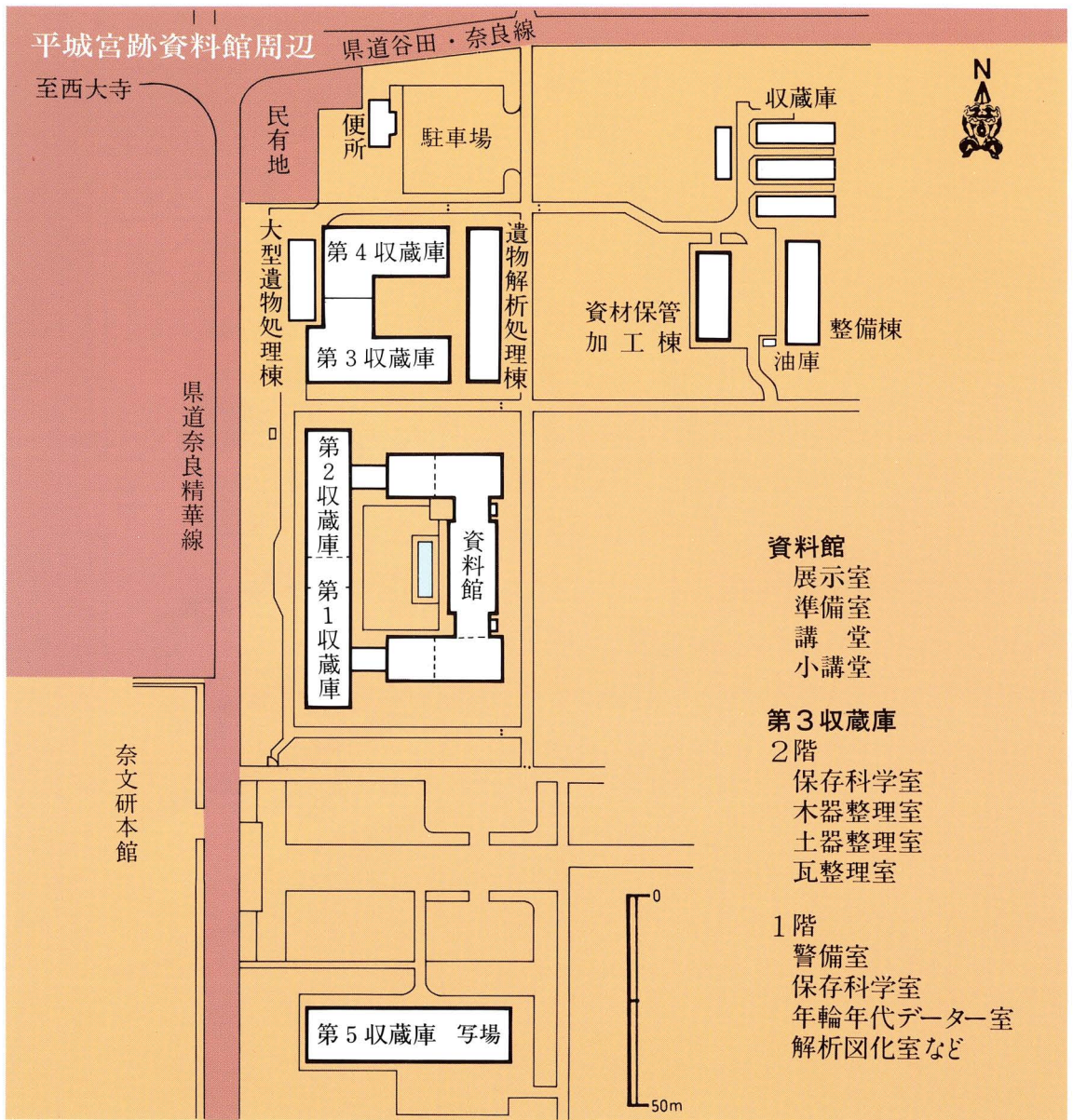

平城宮跡資料館と保存科学棟・収蔵庫群 東南から

Heijo Palace Site Museum



平城宮跡遺構展示館周辺

平城宮跡東北部にある遺構展示館と宮内省の復原建物の近くには、案内広場があり、陶板で平城宮、象嵌タイルで平城京を縮尺500分の1で表現している。遺構展示館の東の広場には、造酒司跡で検出した井戸の遺構を再現展示している。

Information Plaza

The plaza is located near the Archaeological Features Exhibition Hall and the reconstruction of the Ministry of Imperial Household Buildings. 1:500 maps of Heijo Palace and the Capital are depicted on a ceramic plate and inlaid tile, respectively. To the east of the Exhibition Hall is located the reconstruction of a well excavated from the site of an ancient sake factory.

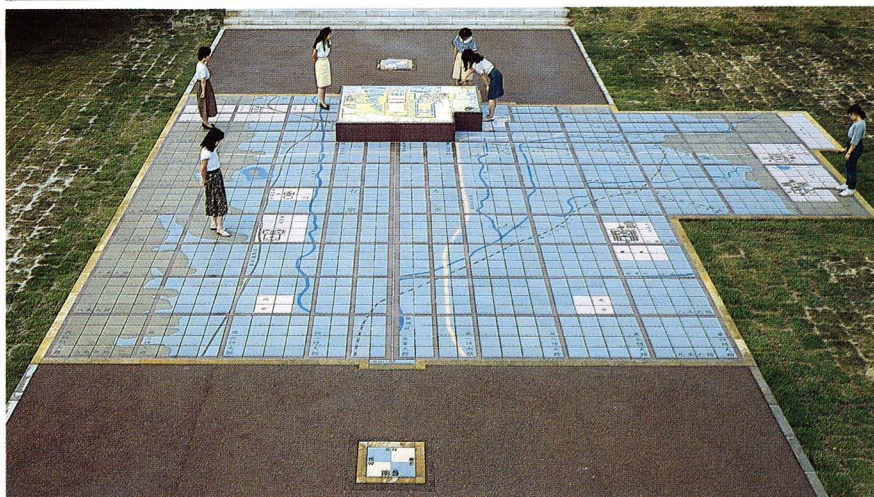
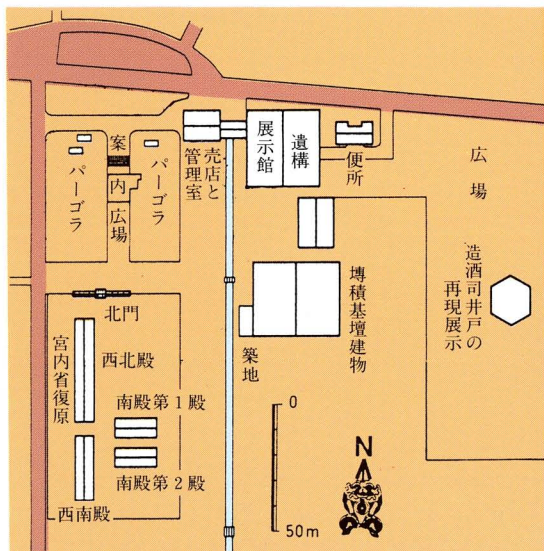
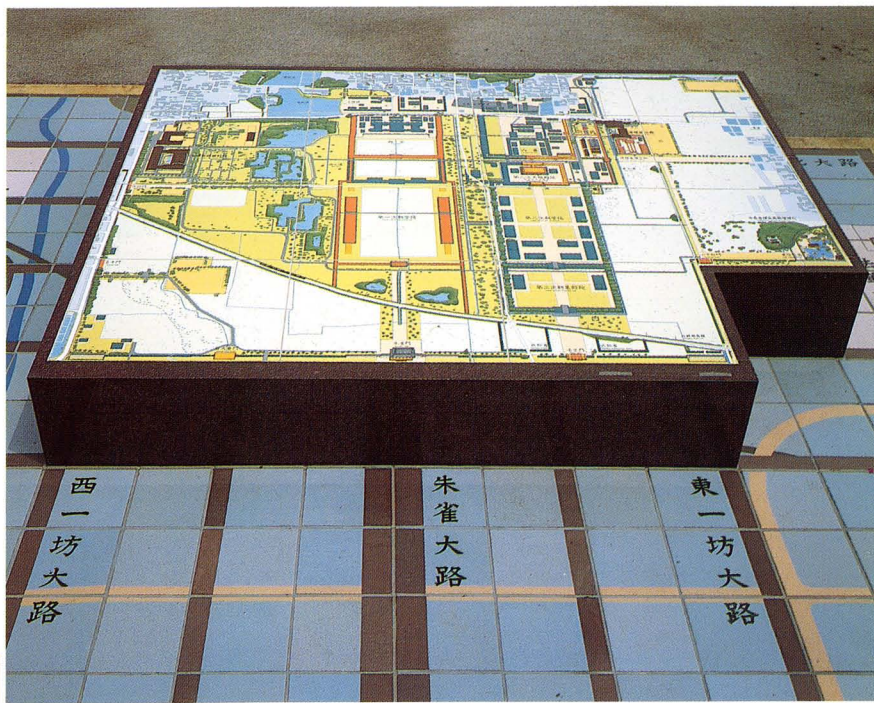

平城宮跡遺構展示館と宮跡整備 東北から

Archaeological Features Exhibition Hall and Reconstruction of Heijo Palace Site



飛鳥藤原宮跡発掘調査部

橿原市木之本町宮ノ脇94-1

Tel.07442-4-1122

Fax.07442-4-1742



Division of Asuka and Fujiwara
Palace Site Investigations

94-1 Miyanowaki, Kinomoto-cho, Kashihara City 634

飛鳥藤原宮跡発掘調査部庁舎 西北から Division of Asuka and Fujiwara Palace Site Investigations



飛鳥資料館

奈良県高市郡明日香村奥山601

Tel.074454-3561

Fax.074454-3563

地階

第3	展示室
書	蔵
収	機
機	庫
	庫
	室

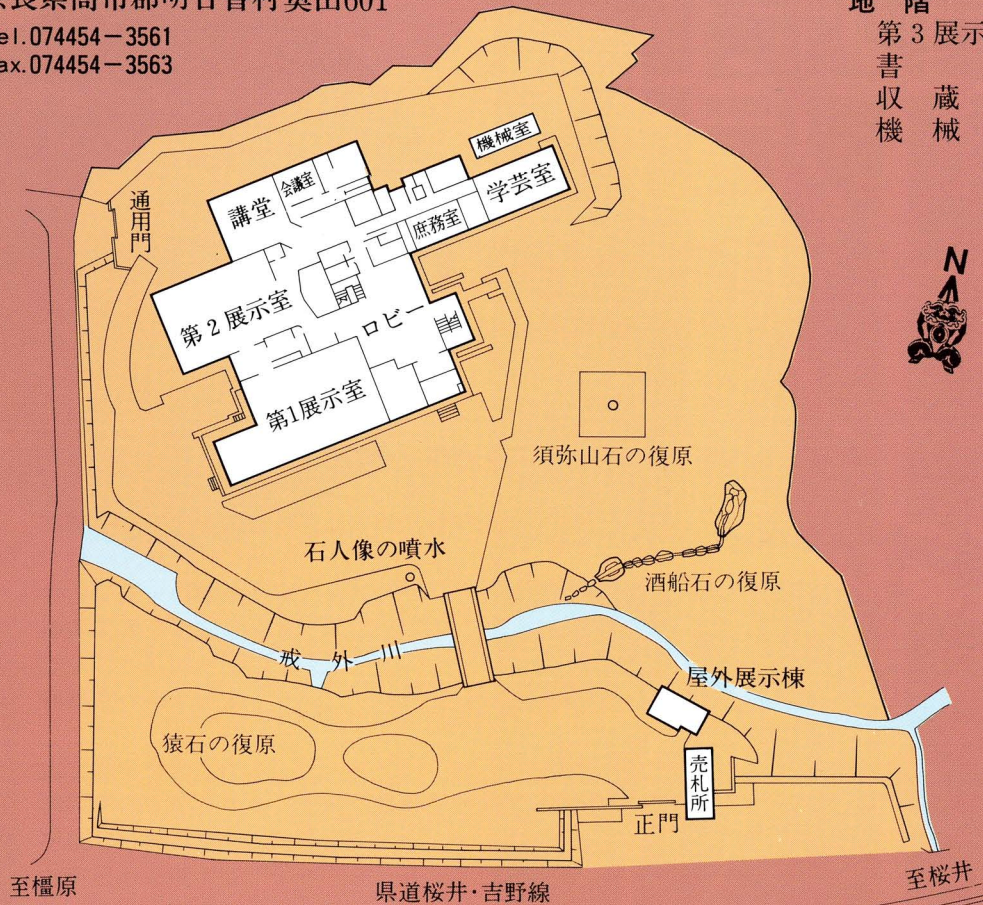

Asuka Historical Museum

601 Okuyama, Asuka Village, Takaichi County, Nara Prefecture



飛鳥資料館全景 東南から

Asuka Historical Museum

