

# 予算と施設 BUDGET AND FACILITIES

Unit: ¥1,000 単位: 千円

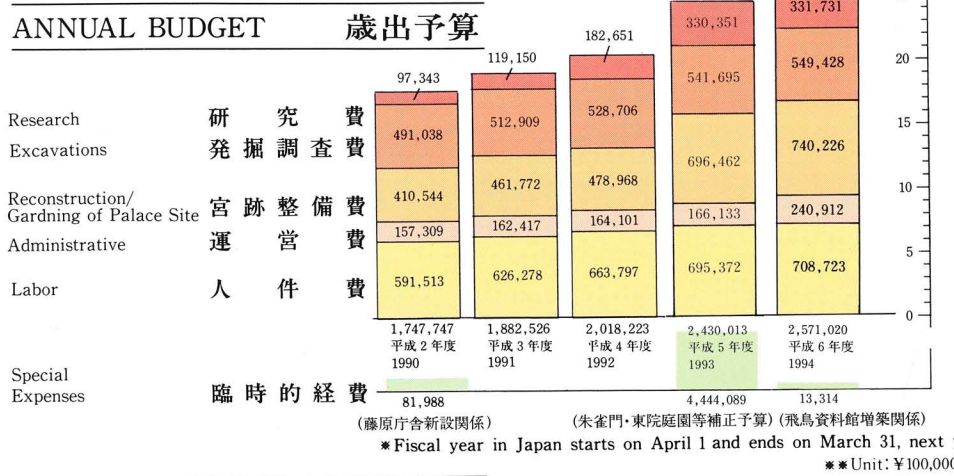

### LAND / BUILDINGS 土地と建物

Unit: m<sup>2</sup> 単位: m<sup>2</sup>

|                                  | Land<br>土地       | Area of Structures<br>建物建面積 | Total floor areas<br>同延面積 |                            |
|----------------------------------|------------------|-----------------------------|---------------------------|----------------------------|
| Headquarters 研究所本館               | 8,860            | 2,720                       | 6,721                     |                            |
| Heijo Palace 平城宮跡                | 1,083,801        | 10,388                      | 13,493                    | 土地は文部省所管                   |
| Fujiwara Palace 藤原宮跡             | 343,929          | 36                          | 36                        | 土地は文部省所管                   |
| Asuka Fujiwara Div. 飛鳥藤原調査部      | 20,515           | 4,489                       | 6,426                     |                            |
| Asuka Historical Museum 飛鳥資料館    | 17,092           | 1,464                       | 2,681                     |                            |
| Former Kometani Residence 旧米谷家住宅 | 298              | 190                         | 213                       | 民有地借上 重要文化財                |
| Dormitories 宿舎                   | 1,423            | 252                         | 273                       |                            |
| Dormitories Asuka 飛鳥資料館          | 1,343            | 225                         | 225                       |                            |
| Koriyama 郡山                      | 80               | 27                          | 48                        | 土地231m <sup>2</sup> は大蔵省所管 |
| <b>Total 合計</b>                  | <b>1,475,918</b> | <b>19,539</b>               | <b>29,843</b>             |                            |

旧米谷家住宅

634 橿原市今井町1-422 Tel07442-3-8297

Former Kometani Residence

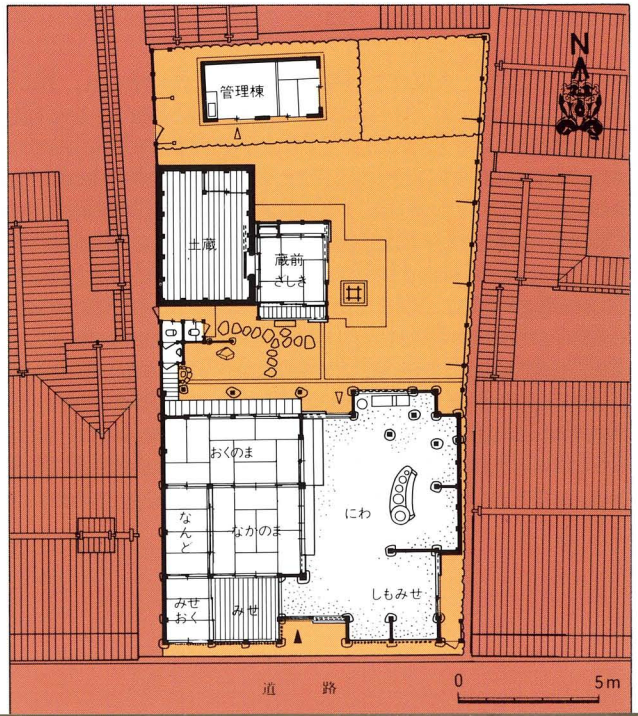

### 奈文研本館

630 奈良市二条町2-9-1

Tel. 0742-34-3931

Fax. 0742-34-4041

#### 本館

3階

建造物研究室

歴史研究室

埋蔵文化財センター

2階

所長室

平城宮跡発掘調査部

1階

庶務部

図書資料室

書庫

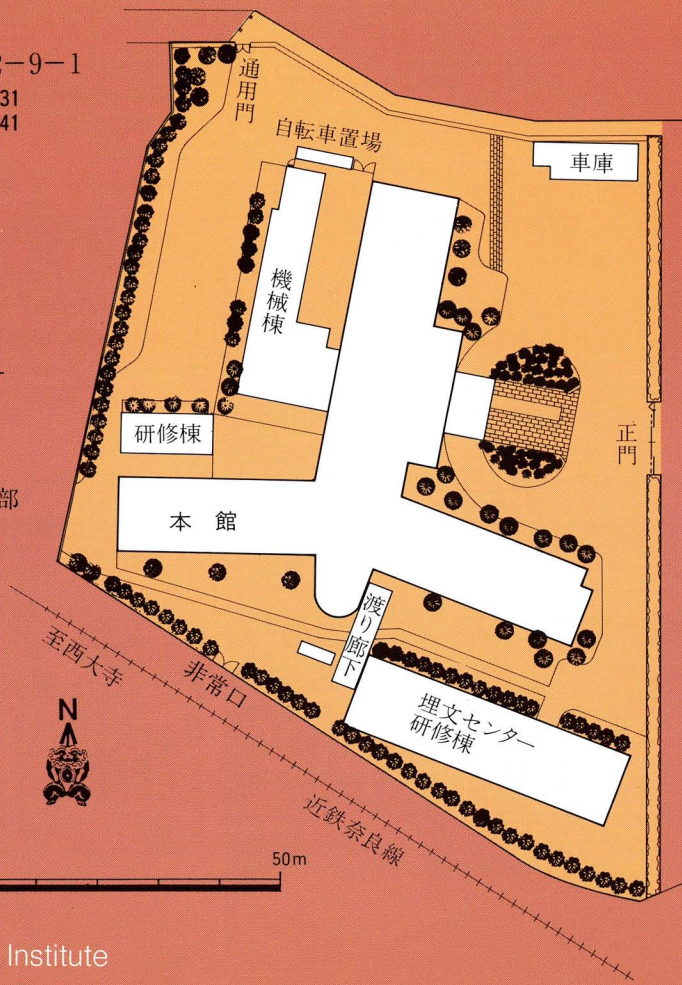

県道乾谷・郡山線

### Headquarters of Institute

2-9-1 Nijo-cho, Nara City 630 Japan

埋文研修棟・本館 東から



平城宮跡資料館ほか

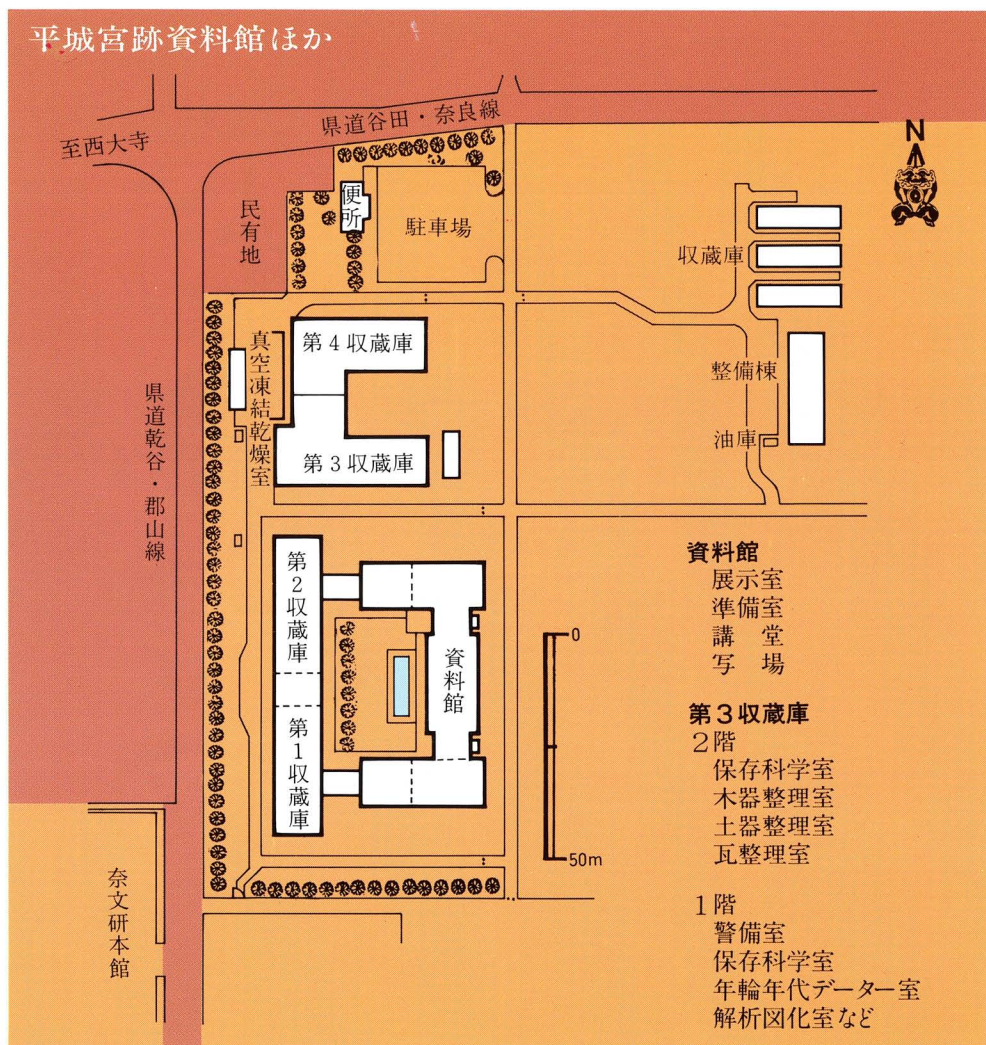

平城宮跡資料館と倉庫 東南から

Heijo Palace Site Museum



## 平城宮跡遺構展示館ほか

▶案内広場 平城宮跡遺構展示館と宮内省の復原建物の近くに案内広場がある。陶板で平城宮、象嵌タイルで平城京を縮尺500分の1で表現した。

### Information Plaza

The plaza is located near the Archaeological Features Exhibition Hall and the reconstruction of the Ministry of Imperial Household Buildings. 1:500 maps of the Heijo Palace and of Capital are depicted on a ceramic plate and an inlaid tile respectively.

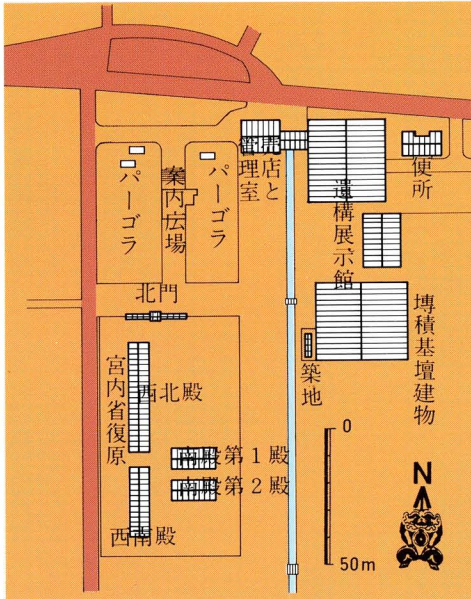

平城宮跡遺構展示館と宮跡整備 東北から

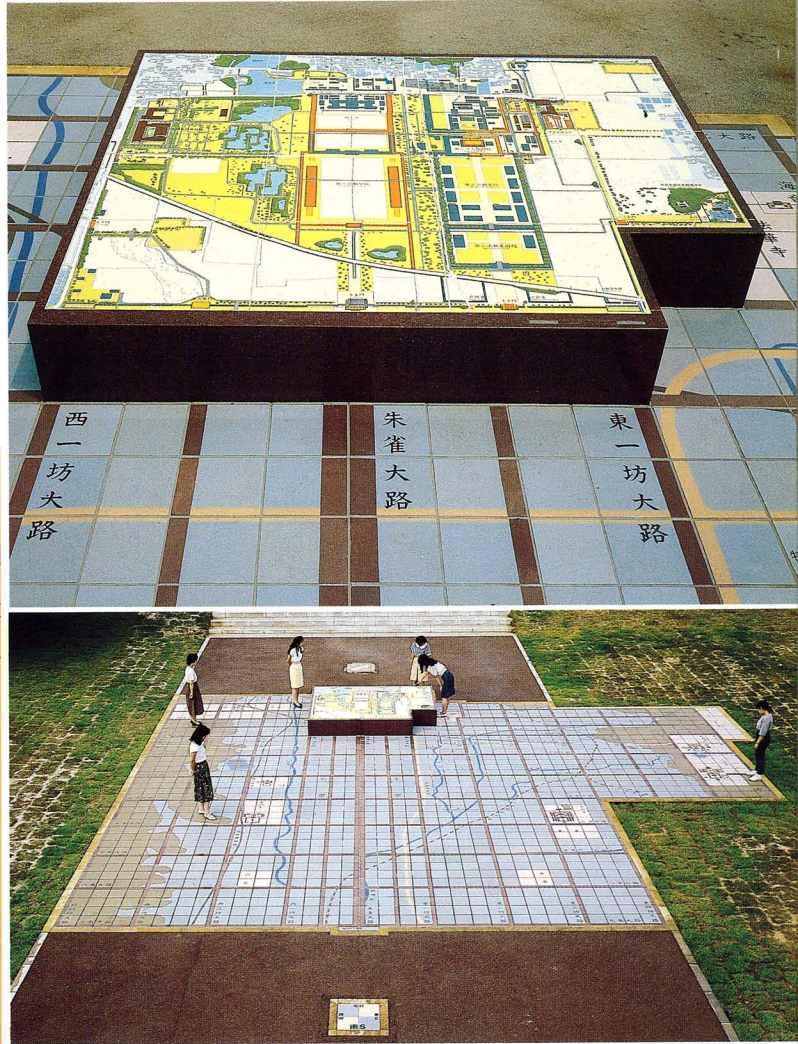

Archaeological Features Exhibition Hall and Reconstruction of Heijo Palace Site



# 飛鳥藤原宮跡発掘調査部

橿原市木之本町宮ノ脇94-1

Tel. 07442-4-1122

Fax. 07442-4-1742

至耳成

市道小山・耳成線

至明日香

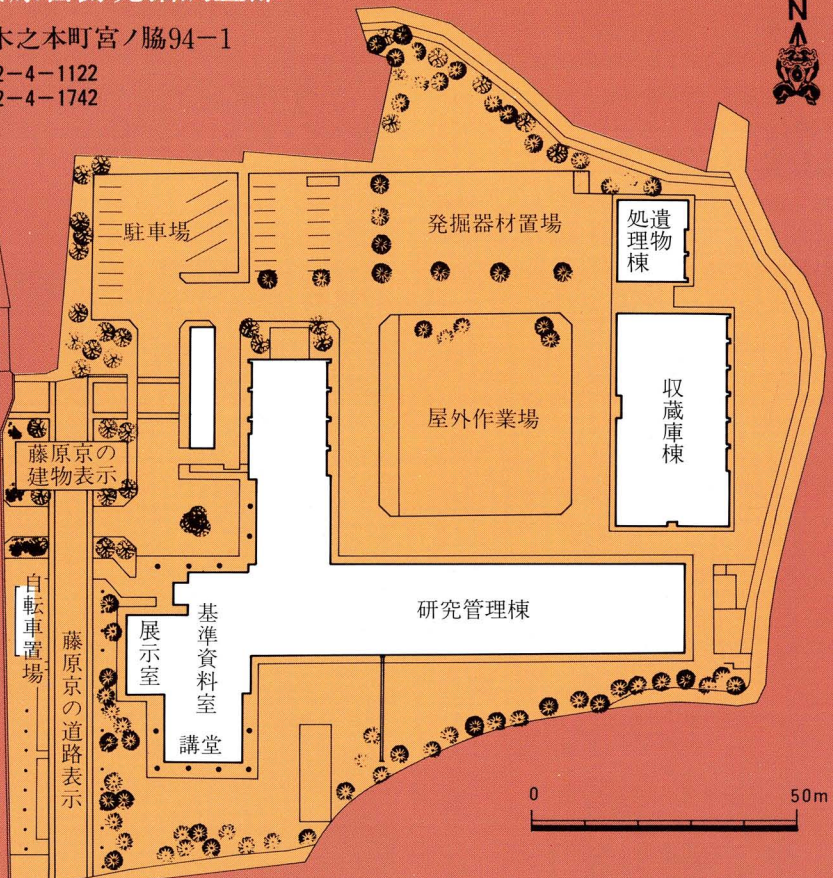

Division of Asuka and Fujiwara  
Palace Site Investigation

94-1 Miyanowaki, Kinomoto-cho, Kashihara City 634

飛鳥藤原宮跡発掘調査部 西から



# 飛鳥資料館

奈良県高市郡明日香村奥山601

Tel.074454-3561

Fax.074454-3563

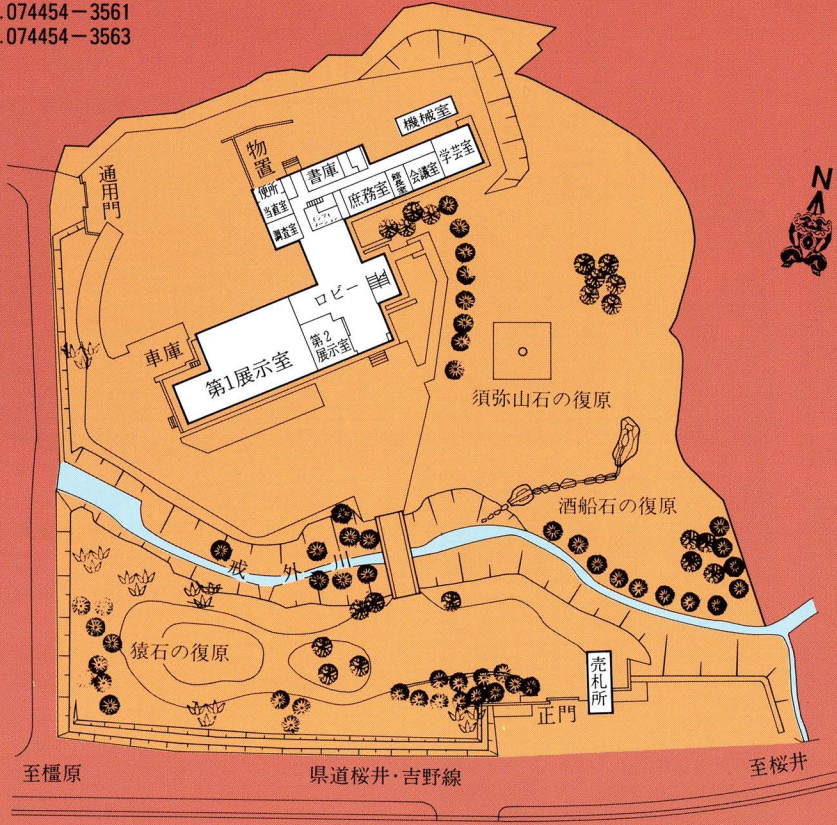

Asuka Historical Museum  
 601 Okuyama, Asuka Village, Takaichi County,  
 Nara Prefecture

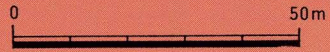

猿石と飛鳥資料館 南から

