

予算と施設 BUDGET AND FACILITIES

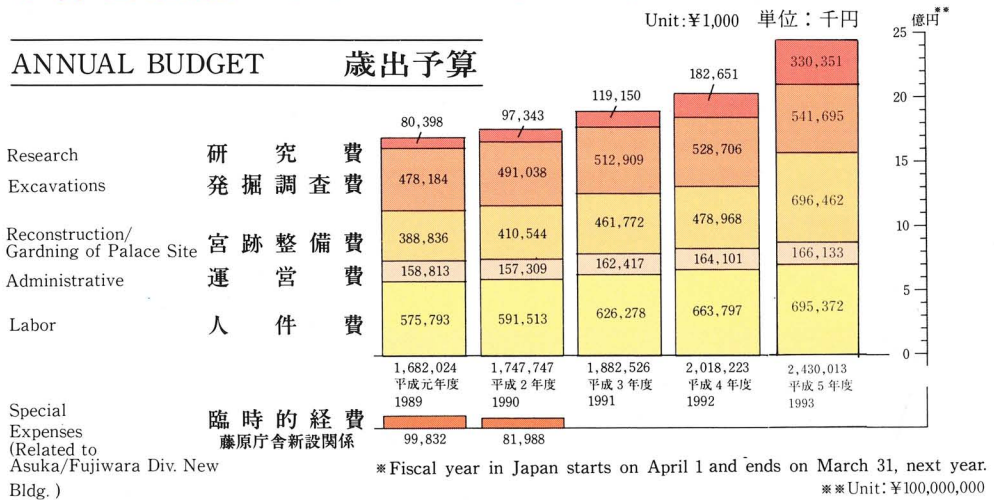

LAND / BUILDINGS 土地と建物

Unit: m² 単位: m²

	Land	Area of Structures	Total floor areas	
	土地	建物建面積	同延面積	
Headquarters	8,860	2,720	6,721	
Heijo Palace	1,083,281	9,322	12,379	土地は文部省所管
Fujiwara Palace	339,400	36	36	土地は文部省所管
Asuka Fujiwara Div.	20,515	4,489	6,426	
Asuka Historical Museum	17,092	1,464	2,681	
Former Kometani Residence	298	190	213	民有地借上 重要文化財
Dormitories	1,423	252	273	
Dormitories Asuka	1,343	225	225	
Koriyama	80	27	48	土地231m ² は大蔵省所管
Total	1,470,869	18,473	28,729	

旧米谷家住宅 634 橿原市今井町1-422 Tel07442-3-8297

Former Kometani Residence

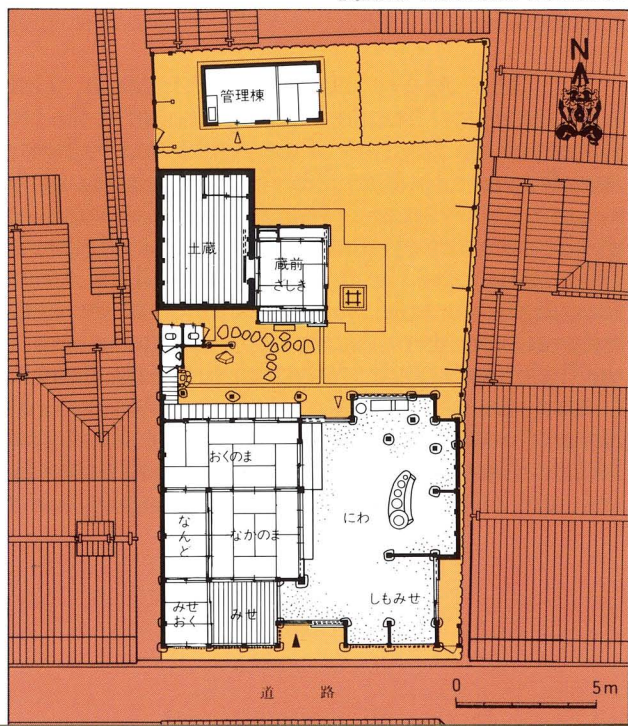

奈文研本館

630 奈良市二条町2-9-1

Tel. 0742-34-3931

Fax. 0742-34-4041

本館

3階

建造物研究室

歴史研究室

埋蔵文化財センター

2階

所長室

平城宮跡発掘調査部

1階

庶務部

図書資料室

書庫

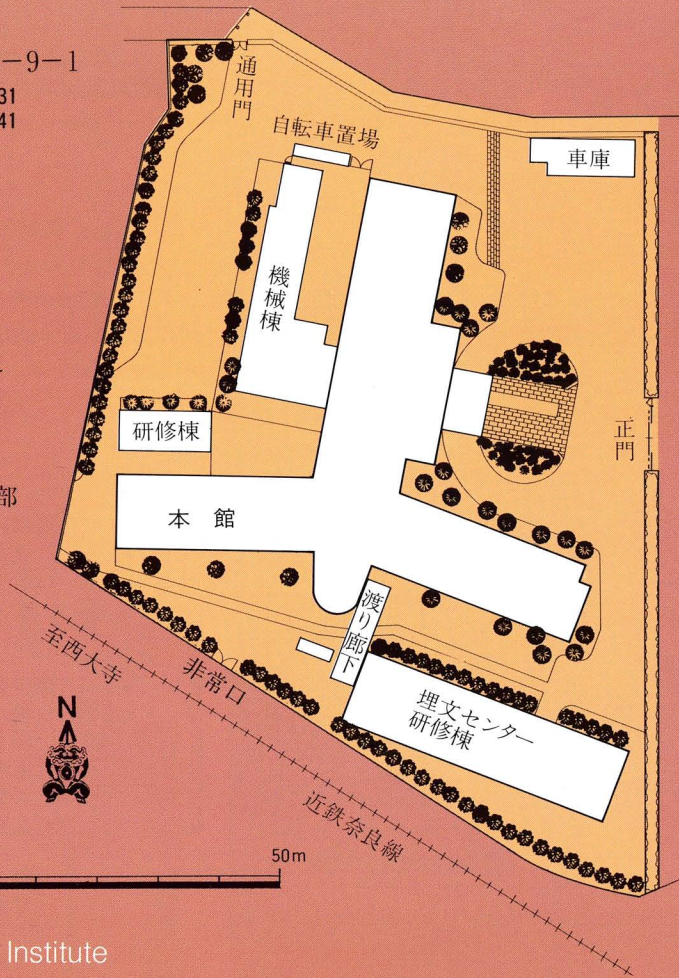

県道乾谷・郡山線

Headquarters of Institute

2-9-1 Nijo-cho, Nara City 630 Japan

埋文研修棟・本館 東から



平城宮跡資料館ほか

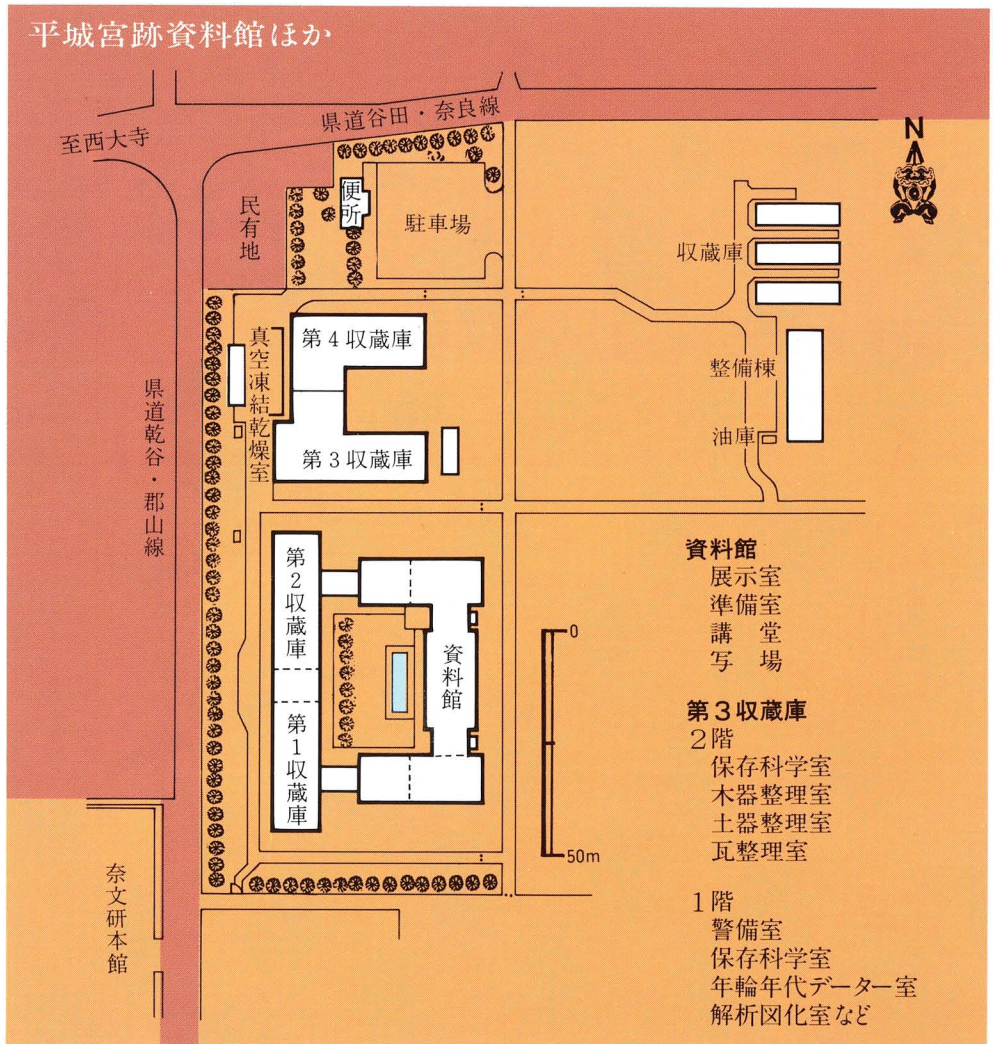

平城宮跡資料館と倉庫 東南から

Heijo Palace Site Museum



平城宮跡遺構展示館ほか

▶案内広場 平城宮跡遺構展示館と宮内省の復原建物の近くに案内広場がある。陶板で平城宮、象嵌タイルで平城京を縮尺500分の1で表現した。

Information Plaza

The plaza is located near the Archaeological Features Exhibition Hall and the reconstruction of the Ministry of Imperial Household Buildings. 1:500 maps of the Heijo Palace and of Capital are depicted on a ceramic plate and an inlayed tile respectively.

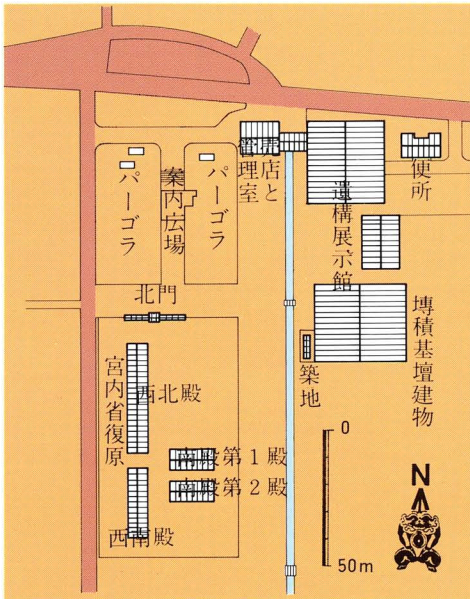

平城宮跡遺構展示館と宮跡整備 東北から

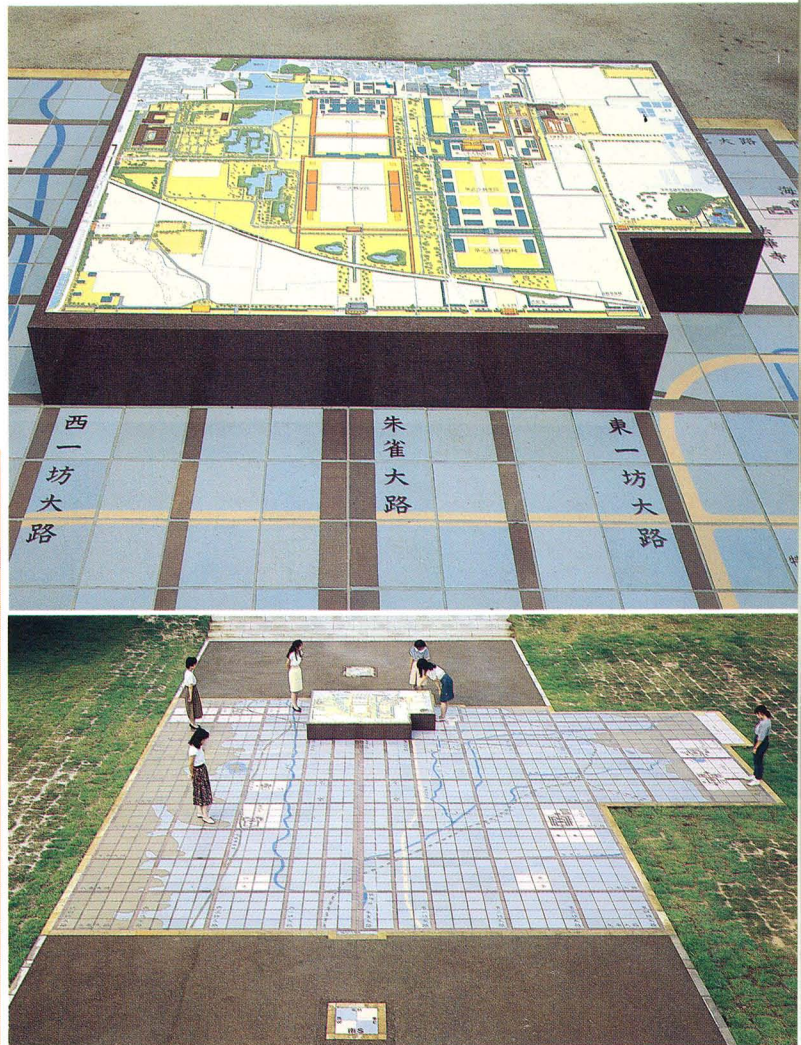

Archaeological Features Exhibition Hall and Reconstruction of Heijo Palace Site



飛鳥藤原宮跡発掘調査部

橿原市木之本町宮ノ脇94-1

Tel.07442-4-1122

Fax.07442-4-1742

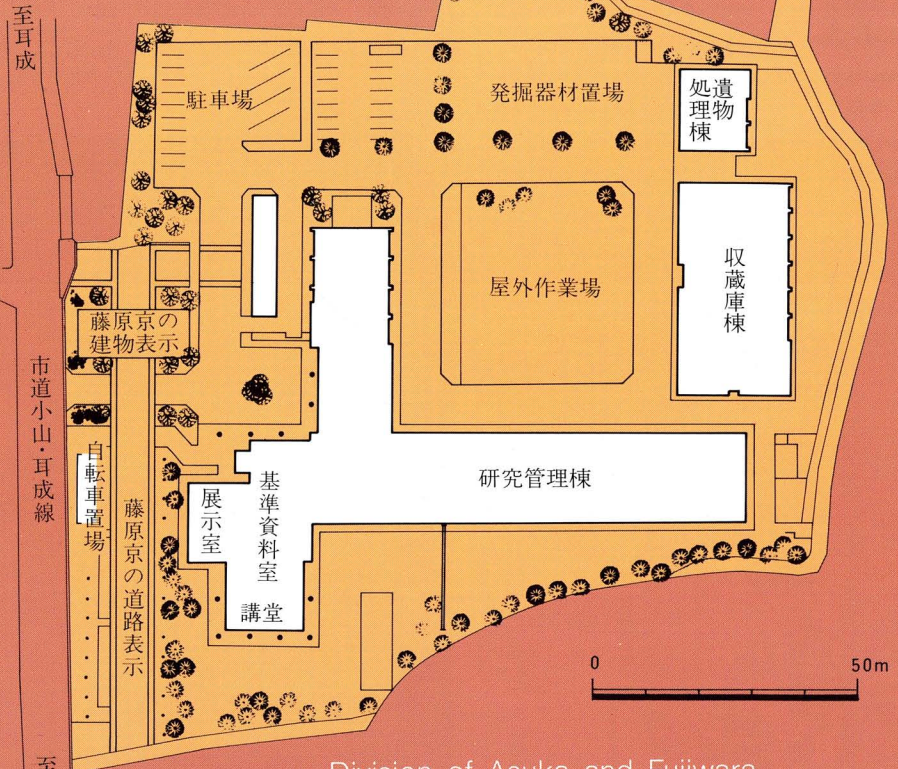

Division of Asuka and Fujiwara
Palace Site Investigation

94-1 Miyanowaki, Kinomoto-cho, Kashihara City 634

飛鳥藤原宮跡発掘調査部 西から



飛鳥資料館

奈良県高市郡明日香村奥山601

Tel.074454-3561

Fax.074454-3563

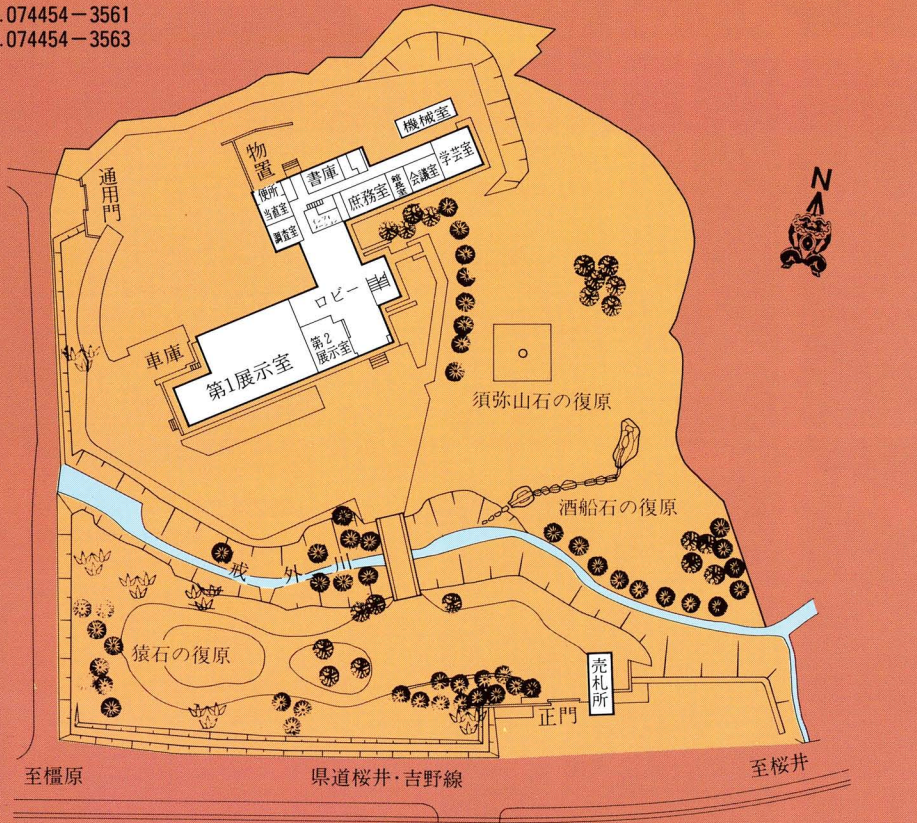

Asuka Historical Museum

601 Okuyama, Asuka Village, Takaichi County, Nara Prefecture



猿石と飛鳥資料館 南から

