

# 予算と施設 BUDGET AND FACILITIES

## ANNUAL BUDGET 歳出予算

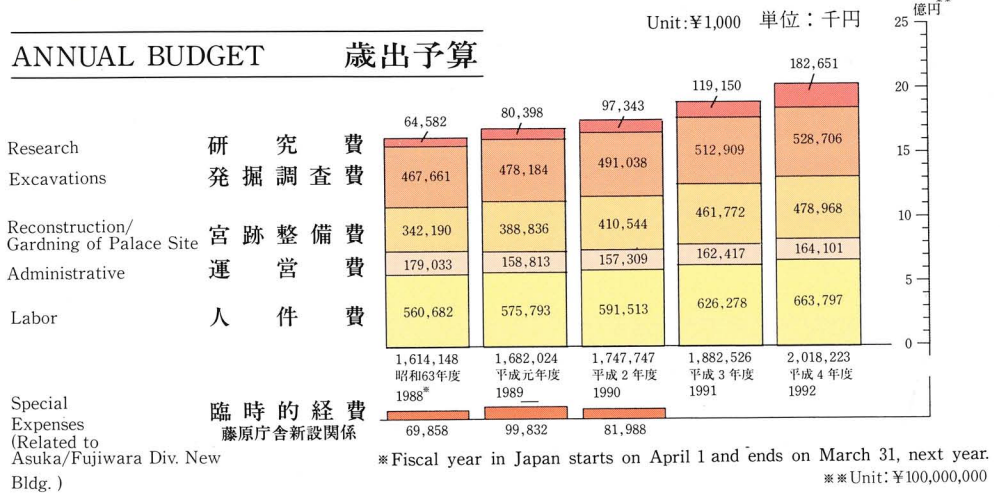

## LAND / BUILDINGS 土地と建物

Unit: m<sup>2</sup> 単位: m<sup>2</sup>

	Land 土地	Area of Structures 建物建面積	Total floor areas 同延面積	
Headquarters 研究所本館	8,860	2,720	6,721	
Heijo Palace 平城宮跡	1,082,585	9,114	12,171	土地は文部省所管
Fujiwara Palace 藤原宮跡	334,042	36	36	土地は文部省所管
Asuka Fujiwara Div. 飛鳥藤原調査部	20,515	4,489	6,426	
Asuka Historical Museum 飛鳥資料館	17,092	1,464	2,681	
Former Kometani Residence 旧米谷家住宅	298	190	213	民有地借上 重要文化財
Dormitories 宿舎	1,423	252	273	
Dormitories Asuka 飛鳥資料館	1,343	225	225	
Dormitories Koriyama 郡山	80	27	48	土地231m <sup>2</sup> は大蔵省所管
<b>Total 合計</b>	<b>1,464,815</b>	<b>18,265</b>	<b>28,521</b>	

旧米谷家住宅

634 橿原市今井町1-422 Tel07442-3-8297

Former Kometani Residence

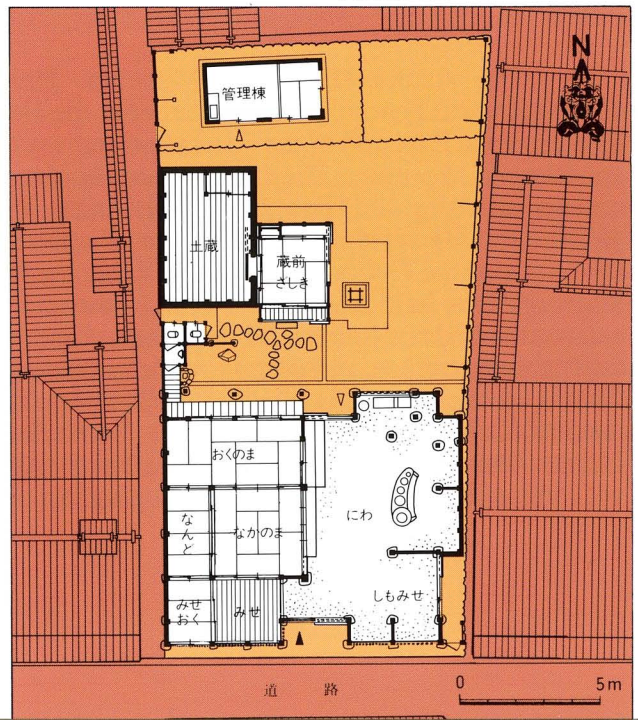

奈文研本館

630 奈良市二条町2-9-1  
 Tel.0742-34-3931  
 Fax.0742-34-4041

本館

- 3階  
 建造物研究室  
 歴史研究室  
 埋蔵文化財センター
- 2階  
 所長室  
 平城宮跡発掘調査部
- 1階  
 庶務部  
 図書資料室  
 書庫

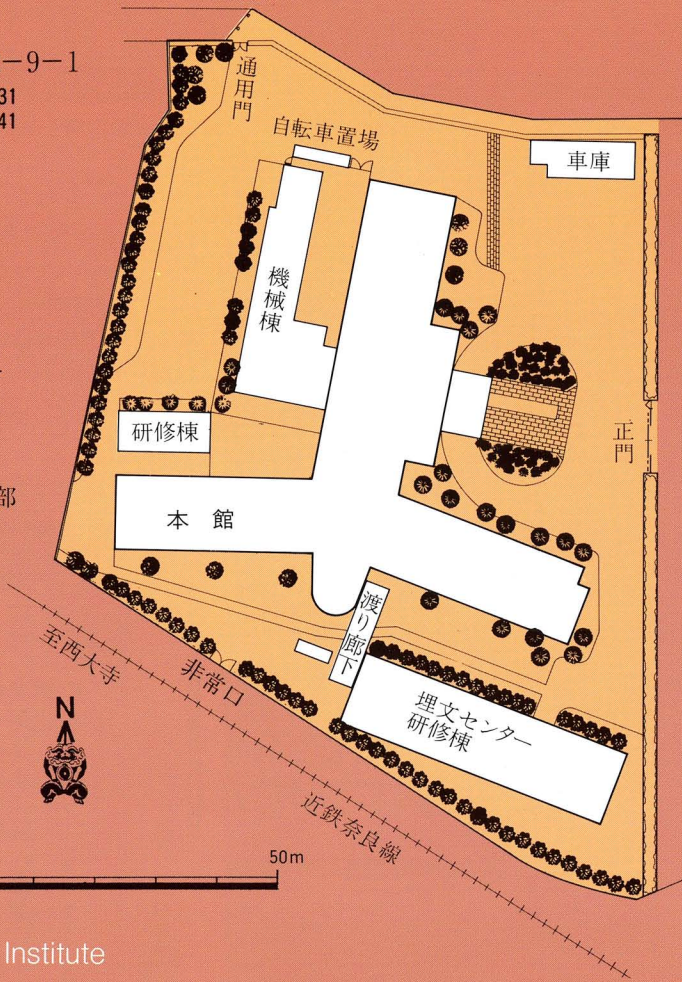

Headquarters of Institute

2-9-1 Nijo-cho, Nara City 630 Japan

埋文研修棟・本館 東から



平城宮跡資料館ほか

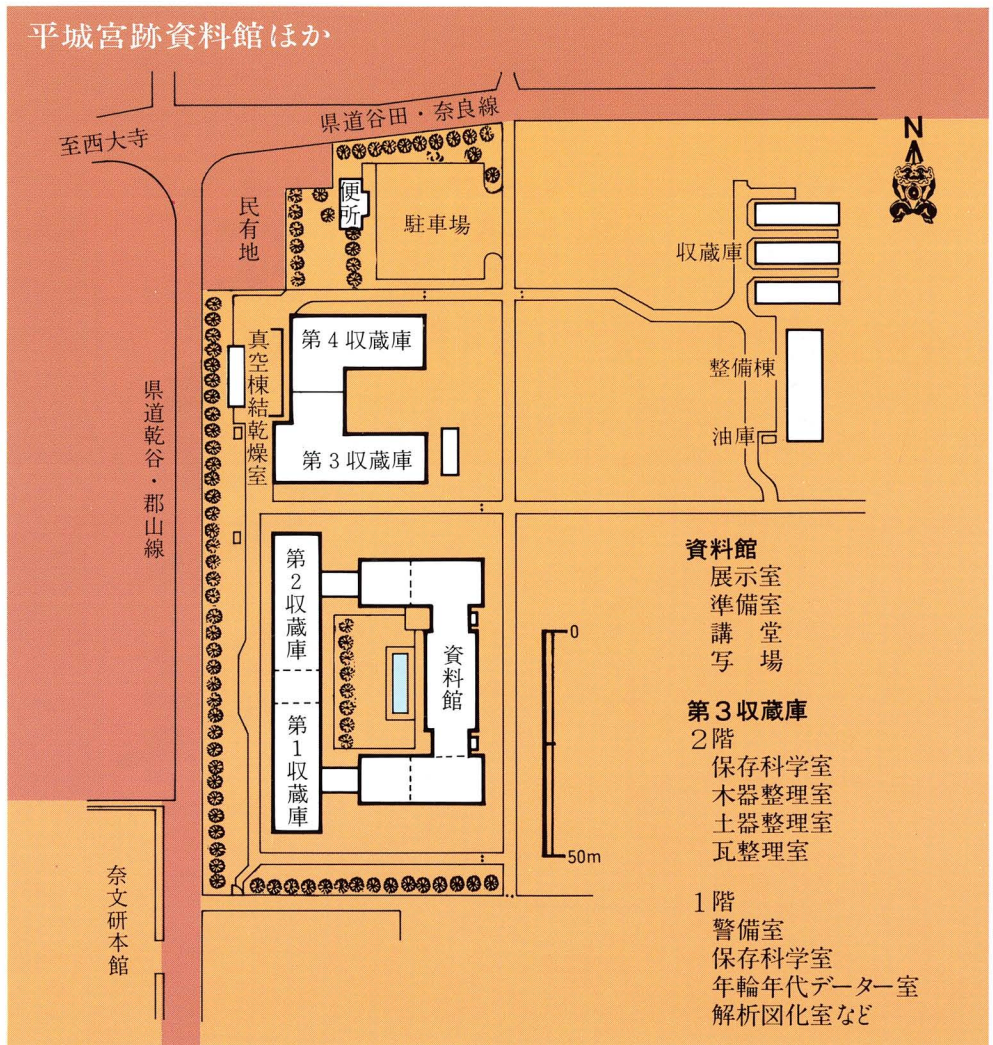

平城宮跡資料館と倉庫 東南から

Heijo Palace Site Museum



## 平城宮跡遺構展示館ほか

▶案内広場 平城宮跡遺構展示館と宮内省の復原建物の近くに案内広場がある。陶板で平城宮、象嵌タイルで平城京を縮尺500分の1で表現した。

### Information Plaza

The plaza is located near the Archaeological Features Exhibition Hall and the reconstruction of the Ministry of Imperial Household Building. 1:500 maps of the Heijo Palace and of Capital are depicted on a ceramic plate and an inlaid tile respectively.

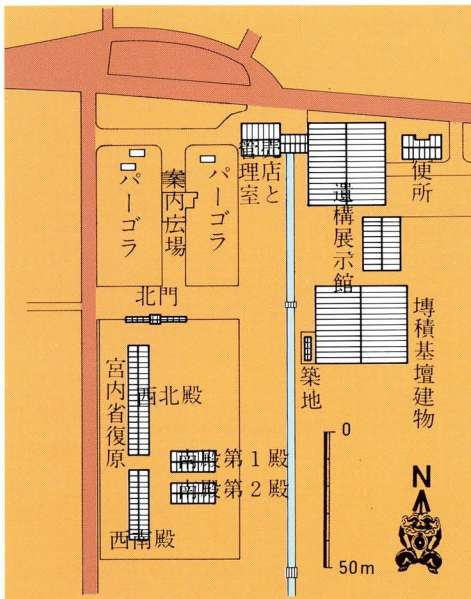

平城宮跡遺構展示館と宮跡整備 東北から

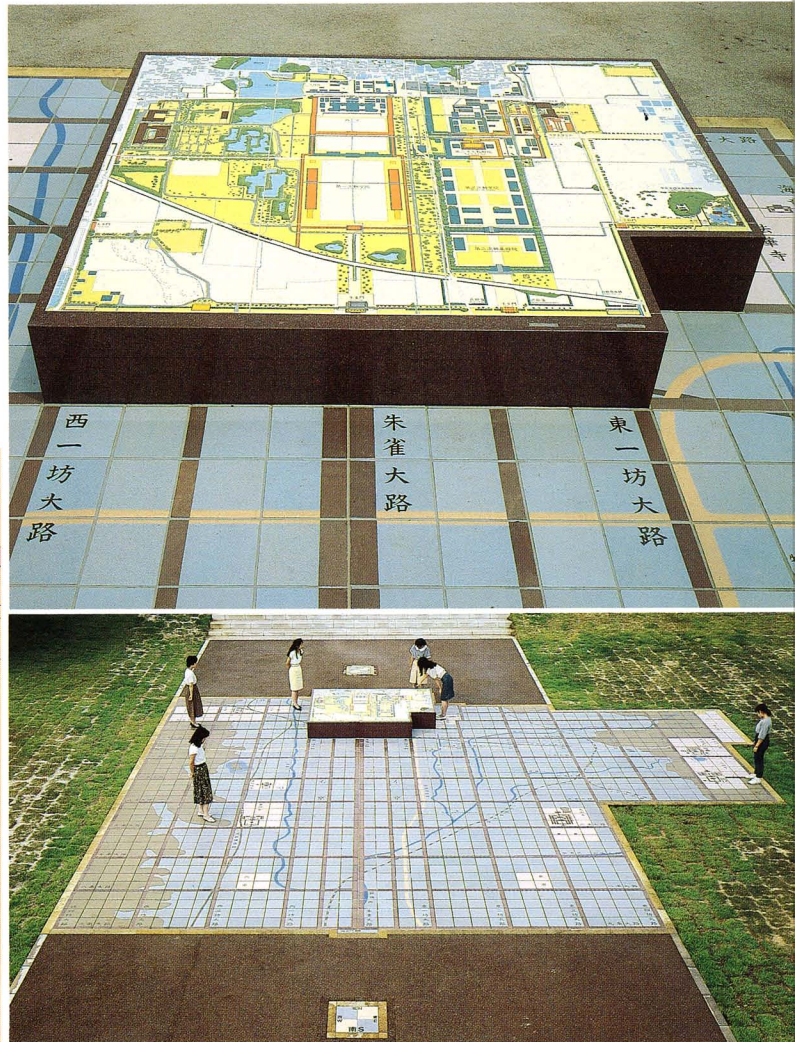

Site Shelters and Reconstruction of Heijo Palace Site



# 飛鳥藤原宮跡発掘調査部

橿原市木之本町宮脇94-1

Tel. 07442-4-1122

Fax. 07442-4-1742



至耳成

市道小山・耳成線

至明日香

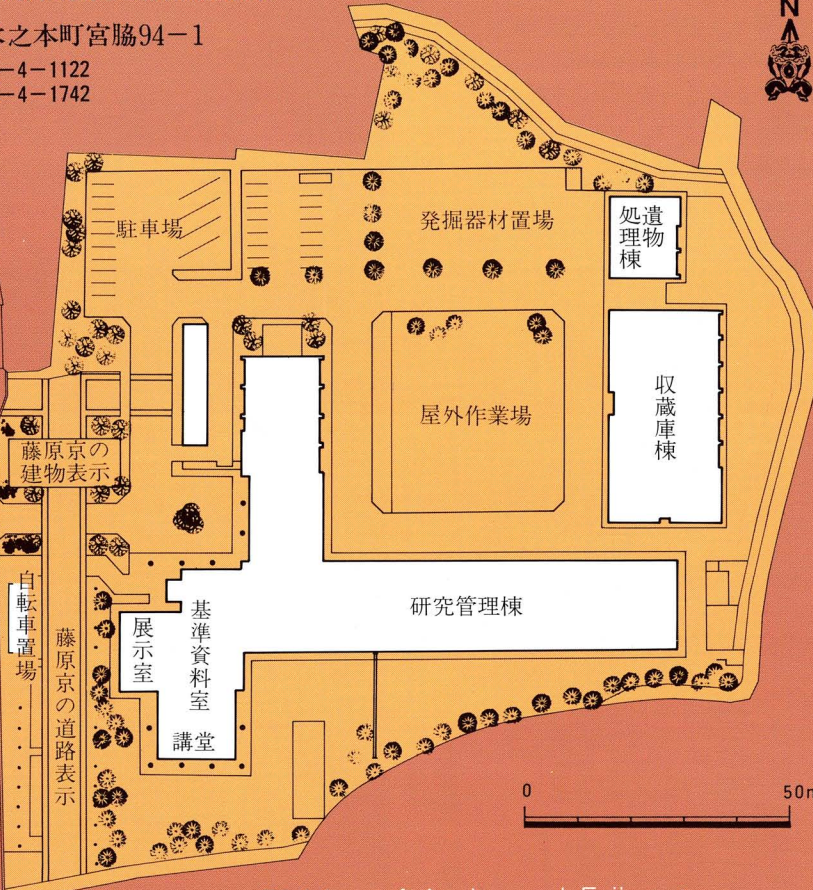

Division of Asuka and Fujiwara  
Palace Site Investigation

94-1 Miyanowaki, Kinomoto-cho, Kashihara City 634

飛鳥藤原宮跡発掘調査部 西から



# 飛鳥資料館

奈良県高市郡明日香村奥山601

Tel. 074454-3561

Fax. 074454-3563

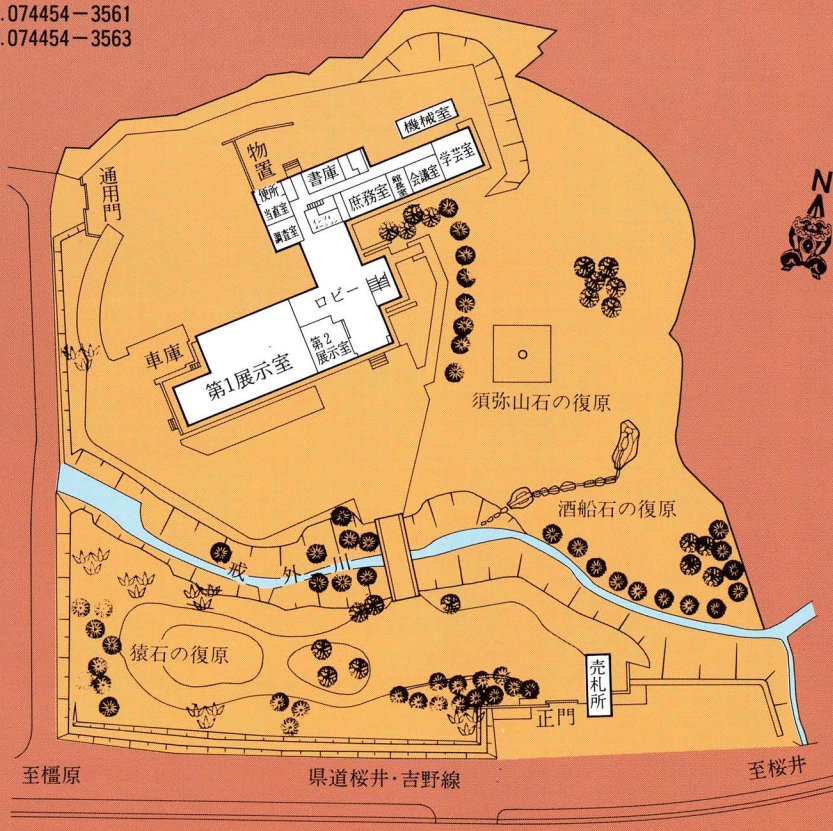

## Asuka Historical Museum

601 Okuyama, Asuka Village, Takaichi County, Nara Prefecture

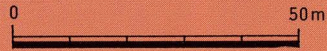

猿石と飛鳥資料館 南から

