

予算と施設 BUDGET AND FACILITIES

ANNUAL BUDGET 歳出予算

Unit: ¥1,000 単位: 千円

		1988* 63年度	1989 元年度	1990 2年度	1991 3年度
Labor	人件費	560,682	575,793	591,513	626,278
Administrative	運営費	177,033	158,813	157,307	162,417
Maintenance of the Palace site park	宮跡整備費	342,190	388,836	410,544	461,772
Excavations	発掘調査費	467,661	478,184	491,038	512,909
Reserach	研究費	64,582	80,398	97,343	118,535
Special expenses (Construction of a new building of Asuka/Fujiwara Div.)	臨時的経費 藤原庁舎新設関係	69,682	99,832	81,988	—
Total		1,684,006	1,781,856	1,829,735	1,881,911

*Fiscal year in Japan starts on April 1 and ends on March 31, next year.

LAND / BUILDINGS 土地と建物

Unit: m² 単位: m²

		Land 土地	Area of Structures 建物建面積	Total floor areas 同延面積	
Headquarters	研究所本館	8,860	2,720	6,721	
Heijo Palace	平城宮跡	1,082,254	8,840	11,897	土地は文部省所管
Fujiwara Palace	藤原宮跡	330,701	36	36	土地は文部省所管
Asuka Fujiwara Div.	飛鳥藤原調査部	20,515	4,489	6,426	
Asuka Historical Museum	飛鳥資料館	17,092	1,464	2,681	
Former Kometani Residence	旧米谷家住宅	298	190	213	民有地借上 重要文化財
Dormitries	宿舎	1,654	334	378	
Dormitries Asuka	飛鳥資料館	1,343	225	225	
Koriyama	郡山	311	109	153	土地231m ² は大蔵省所管
Total	合計	1,461,374	18,073	28,352	

旧米谷家住宅 634 橿原市今井町1-422 Tel07442-3-8297

Former Kometani Residence

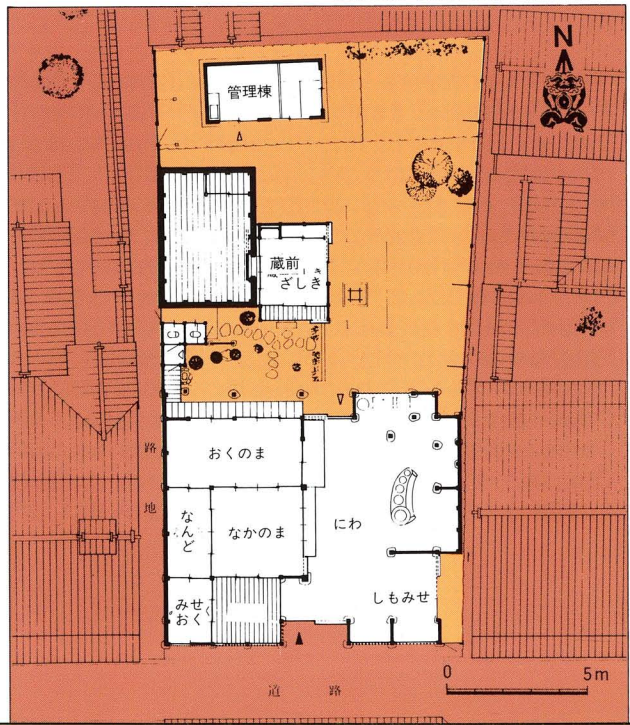

奈文研本館

630 奈良市二條町 2-9-1

Tel. 0742-34-3931
Fax. 0742-34-4041

本館

3階

- 建造物研究室
- 歴史研究室
- 埋蔵文化財センター

2階

- 所長室
- 平城宮跡発掘調査部

1階

- 庶務部
- 図書資料室
- 書庫

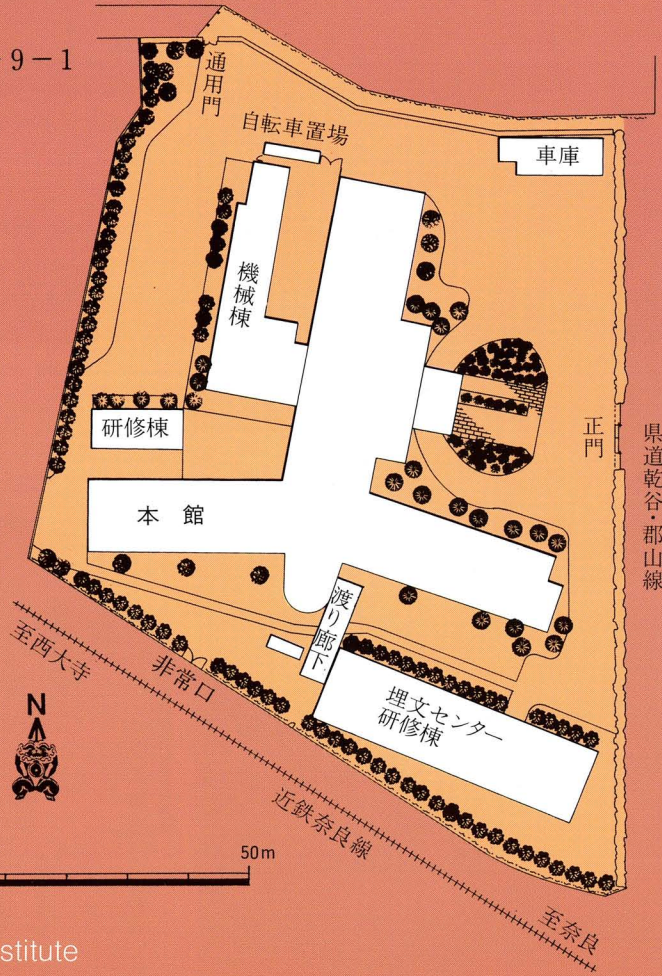

Headquarters of Institute

2-9-1 Nijo-cho, Nara City 630 Japan

埋文研修棟・本館 東から

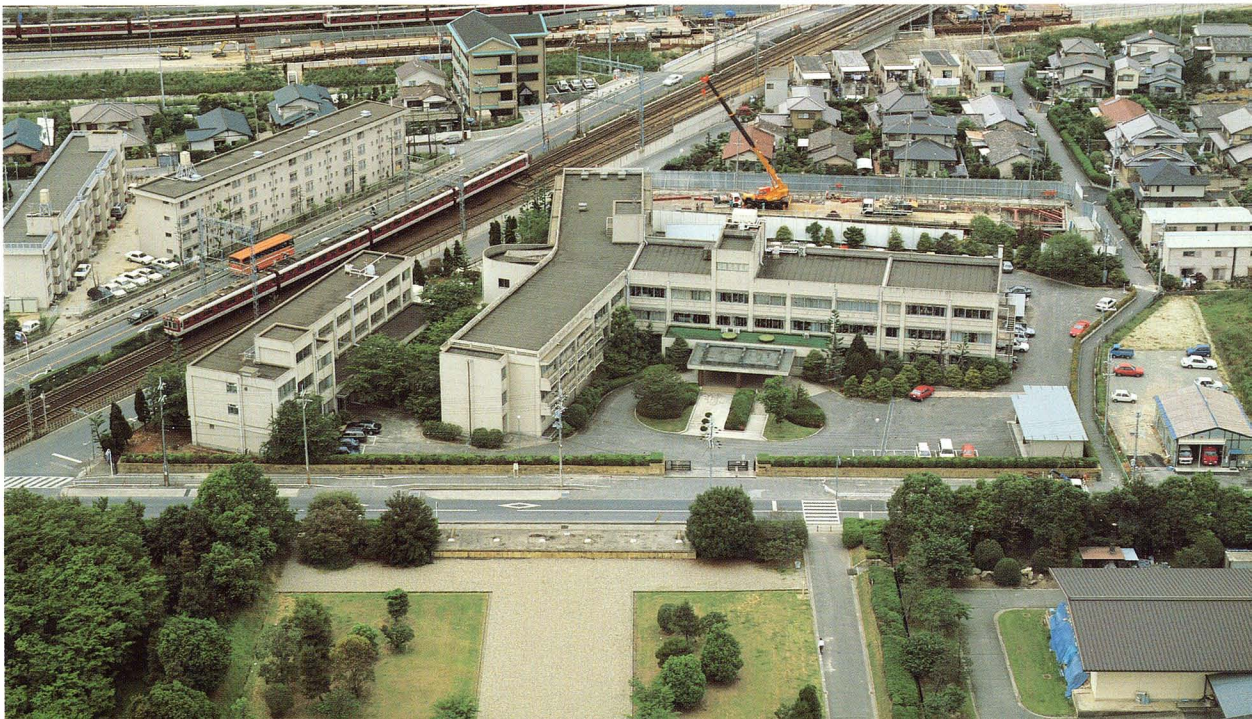

平城宮跡資料館ほか

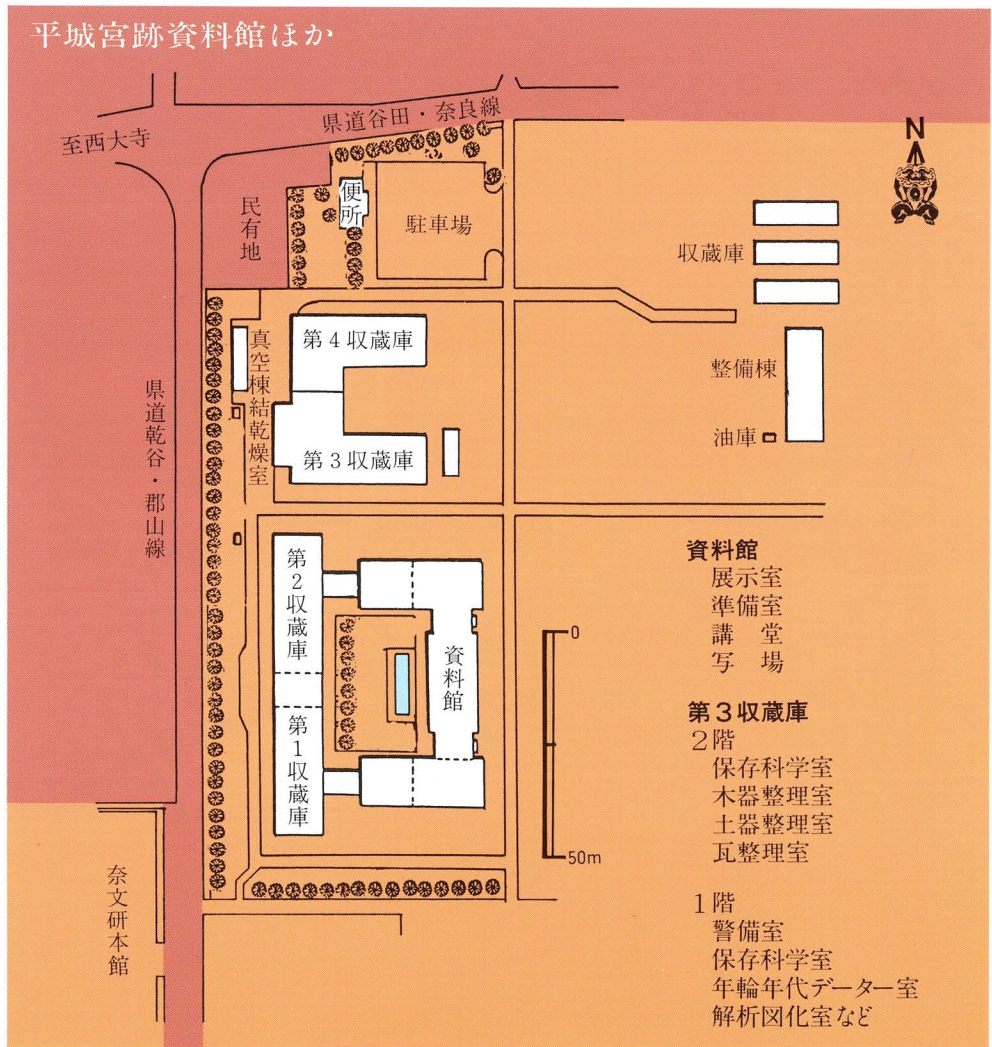

平城宮跡資料館と倉庫 東南から

Heijo Palace Site Museum



平城宮跡遺構展示館ほか

▶案内広場 平城宮跡遺構展示館と宮内省の復原建物の近くに案内広場がある。陶板で平城宮、象嵌タイルで平城京を縮尺500分の1で表現した。

Information Plaza

The plaza is located near the Archaeological Features Exhibition Hall and the reconstruction of the Ministry of Imperial Household Building. 1:500 maps of the Heijo Palace and of Capital are depicted on a ceramic plate and an inlaid tile respectively.

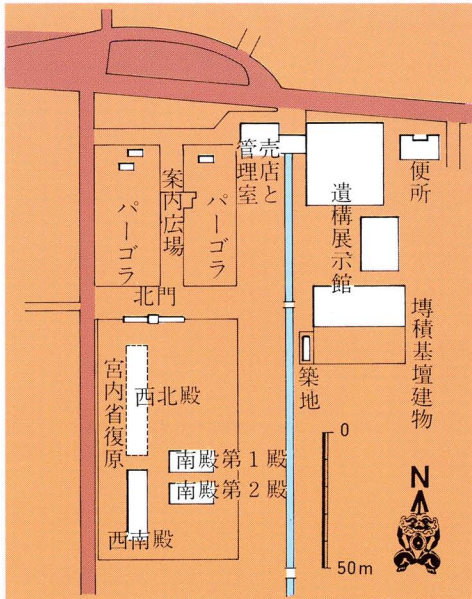

平城宮跡遺構展示館と宮跡整備 東北から

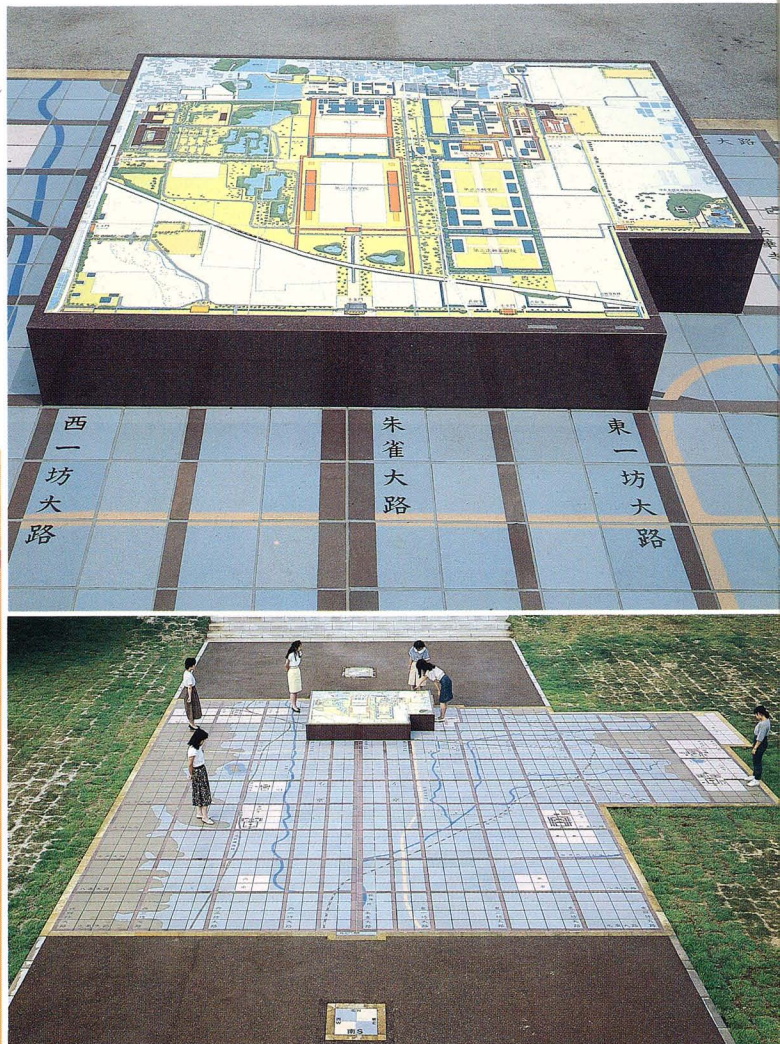

Site Shelters and Reconstruction of Heijo Palace Site



飛鳥藤原宮跡発掘調査部

橿原市木之本町宮脇94-1

Tel. 07442-4-1122

Fax. 07442-4-1742

至耳成

市道小山・耳成線

至明日香



Division of Asuka and Fujiwara
Palace Site Investigation

94-1 Miyanowaki, Kinomoto-cho, Kashihara City 634

飛鳥藤原宮跡発掘調査部 西から



飛鳥資料館

奈良県高市郡明日香村奥山601

Tel.074454-3561
Fax.074454-3563

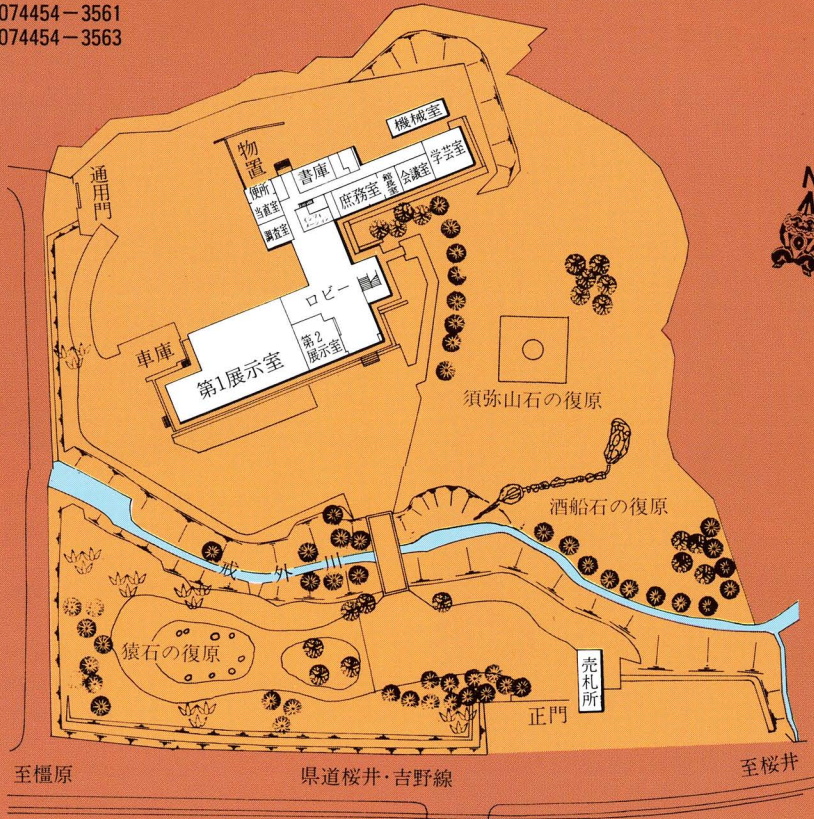

Asuka Historical Museum
601 Okuyama, Asuka Village, Takaichi Country,
Nara Prefecture



猿石と飛鳥資料館 南から

